Todos Juntos por um Brasil mais Acessível

Acordo de Cooperação CNMP/CONFEA

Aspectos Técnicos

Acessibilidade

Conselho Nacional do Ministério Público (CNMP)
Núcleo de Atuação Especial em Acessibilidade

o que é um projeto acessível?

- Uma rampa?
- Um banheiro com barras e porta com giro para fora?
- Banheiro com Placa em Braille?
- Uma vaga demarcada?
- Piso tátil na calçada?

Acessibilidade

Acessibilidade

cor

degrau

barras

patamar

altura

piso tátil

bitola

soleira

circulação

inclinação

porta

elevadores

largura

cores

sinalização

afastamento

vagas de estacionamento

sóculo

quantidade

modelo da placa de sinalização

balcão

raio de giro

A ACESSIBILIDADE ENVOLVE MUITOS DETALHES DA EDIFICAÇÃO.

É FUNDAMENTAL CONSULTAR AS NORMAS TÉCNICAS!!!

NBR 9050:2015

- Destacou o conceito de desenho universal
- Enfatizou o princípio dos dois sentidos e os contrastes visual (legibilidade, luminância, crominância) sonoro e tátil
- Iluminação ganhou destaque como premissa para a acessibilidade
- Enfatizou a sinalização visual com a aplicação de pictogramas, sinalização de portas e passagens

Acessibilidade

- Ampliou a utilização para um maior grupo de pessoas e incluiu novos símbolos: atendimento preferencial (gestantes, pessoa com criança no colo, pessoa idosa, pessoa obesa, pessoa com cão guia, pessoa com mobilidade reduzida)

- Detalhes arquitetônicos: soleiras, puxadores e maçanetas, barras de apoio para banheiros e portas, corrimão para rampas e escadas, sinalização de emergência e alarmes, dimensão do sanitário acessível, entre outros

A acessibilidade é um conceito ligado à **qualidade** do Projeto.

A acessibilidade deve ser integrada a todos os projetos e não deve ser tratada de forma segregada.

O que é Acessibilidade?

Acessibilidade

Possibilidade e condição de alcance, percepção e entendimento para utilização, com **segurança e autonomia**, de espaços, mobiliários, equipamentos urbanos, edificações, transportes, informação e comunicação, inclusive seus sistemas e tecnologias, bem como outros serviços e instalações abertos ao público, de uso público ou privado de uso coletivo, tanto na zona urbana como na rural, por pessoa com deficiência ou mobilidade reduzida

Diretrizes Legais

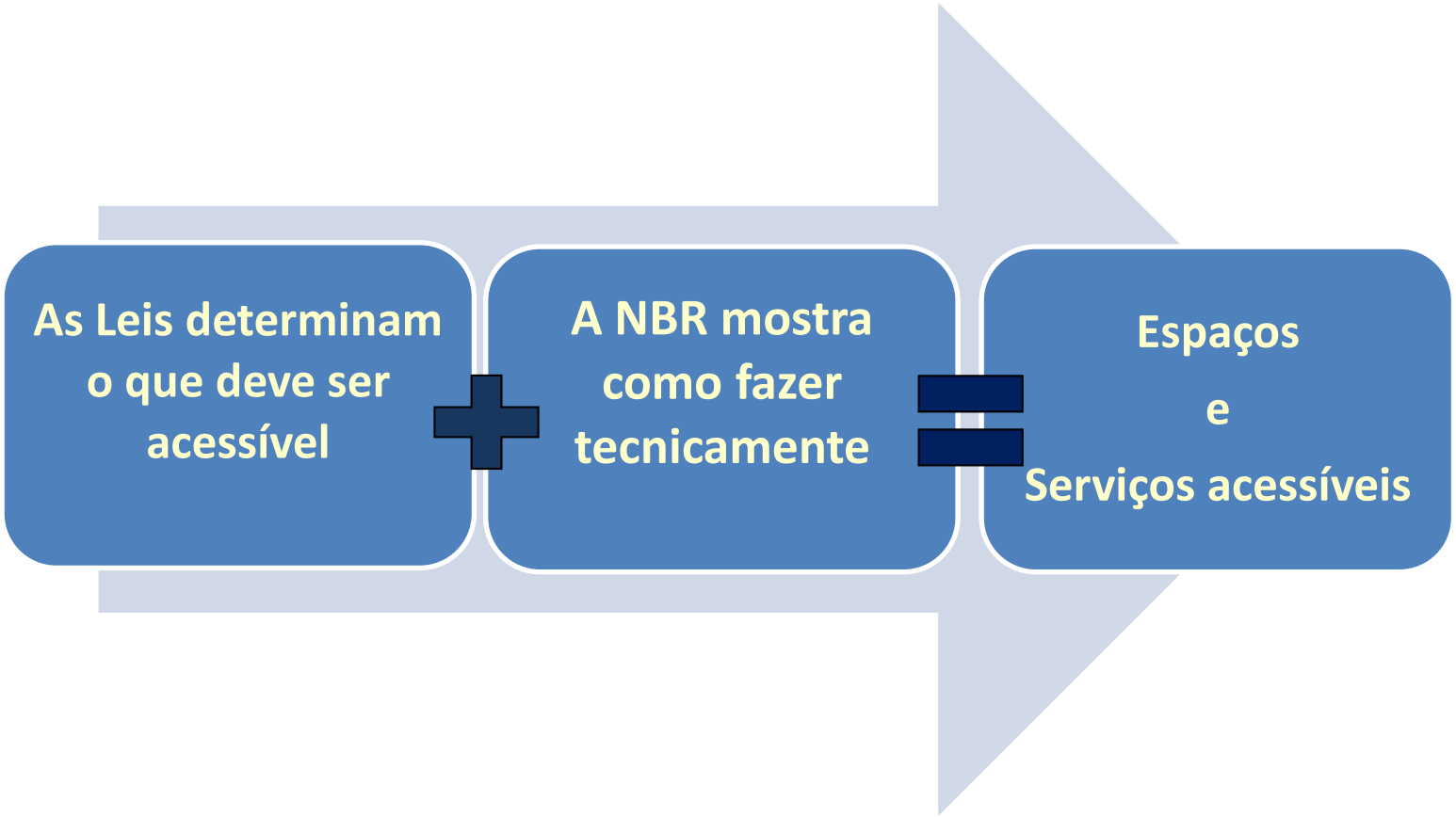

Acessibilidade

Qual o papel de cada um?

Acessibilidade

QUAL?

Qual?

Qual?

Qual?

Qual?

Qual?

QUAL?

QUAL?

A pseudo-acessibilidade pode comprometer o uso do espaço ou do serviço.

Turma do mais ou menos!

É caro demais!

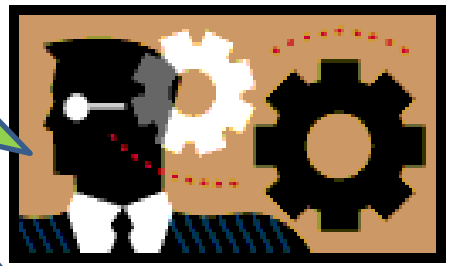

Assim eu consigo aprovar o projeto.

Está bom assim...não precisa de tudo isso!

Faço o que posso...é muita exigência!

Ninguém vai usar mesmo!

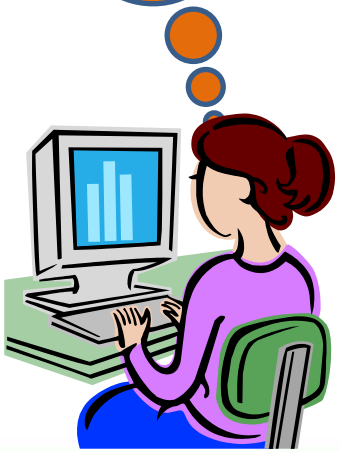

Acessibilidade

Lembre-se! Não existe:

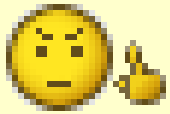

- Níveis de acessibilidade
- Mais ou menos acessível
- Acessibilidade moderada

O julgamento de quem pode ou não usar o espaço ou o serviço não é nosso.

A condição legal deve ser oferecida.

Vias Públicas

Rota Acessível mínima de 1.20m para o pedestre

Acessibilidade

Foto Bernadete Lula

X

Foto Bernadete Lula

X

Fonte: Internet

X

Foto Bernadete Lula

X

Acessibilidade

Seja bem-vindo
06/08/2008
Foto Bernadete Lula

Foto Bernadete Lula

Foto Bernadete Lula

Sinalização Vertical (Resolução CONTRAN 304/08)

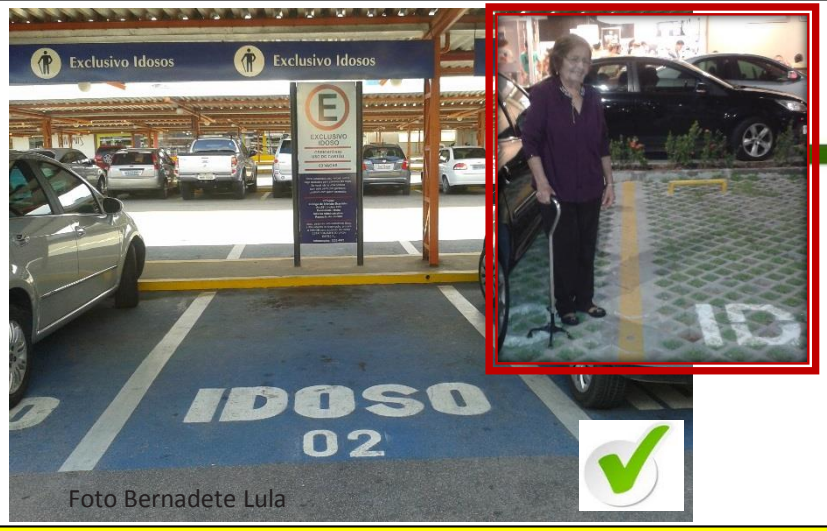

Foto Bernadete Lula

Foto Bernadete Lula

Sinalização horizontal e vertical (Resolução CONTRAN 303/08)

Foto CAOP Inclusão

Foto Bernadete Lula

NOTA TÉCNICA nº 413/2010/CGIJF/DENATRAN e PARECER CONJUR/MCIDADES nº 282/2010

Acessibilidade

Edificações

Foto Bernadete Lula

Foto Bernadete Lula

Acessibilidade

Circulação

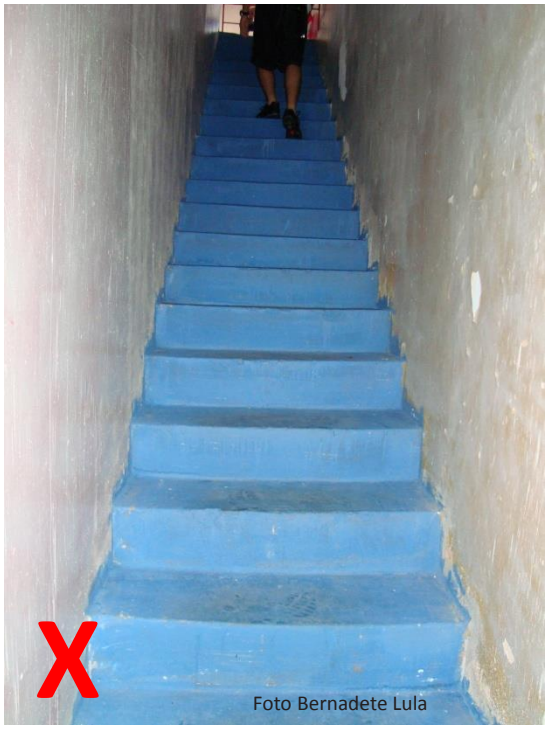

Acessibilidade

- A rampa precisa de, aproximadamente, 7 a 8 vezes o espaço ocupado por uma escada!.

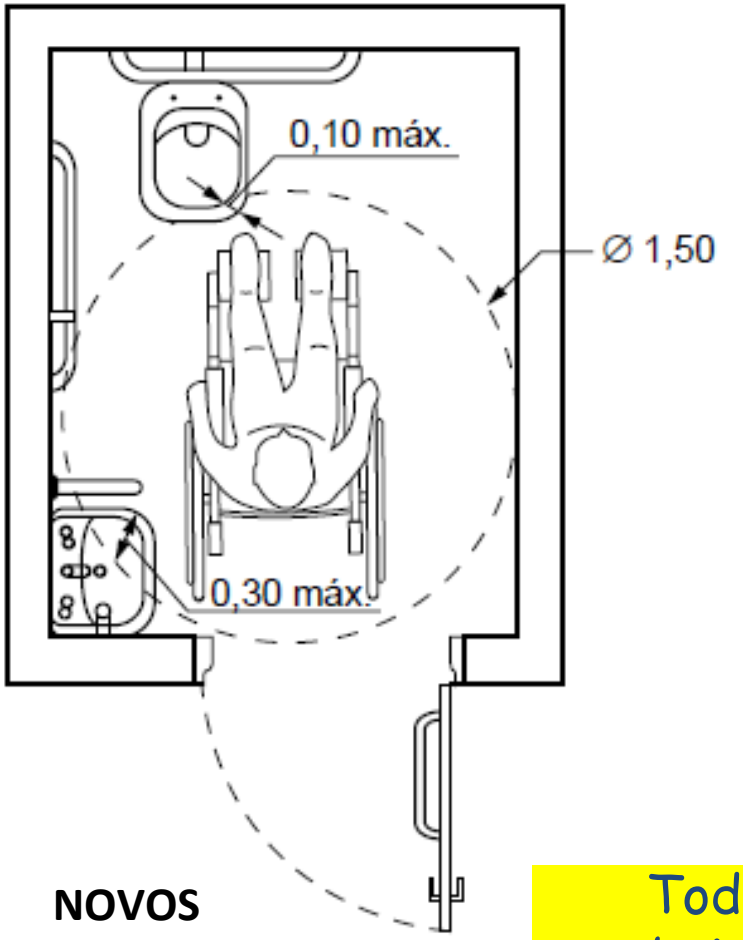

NOVOS

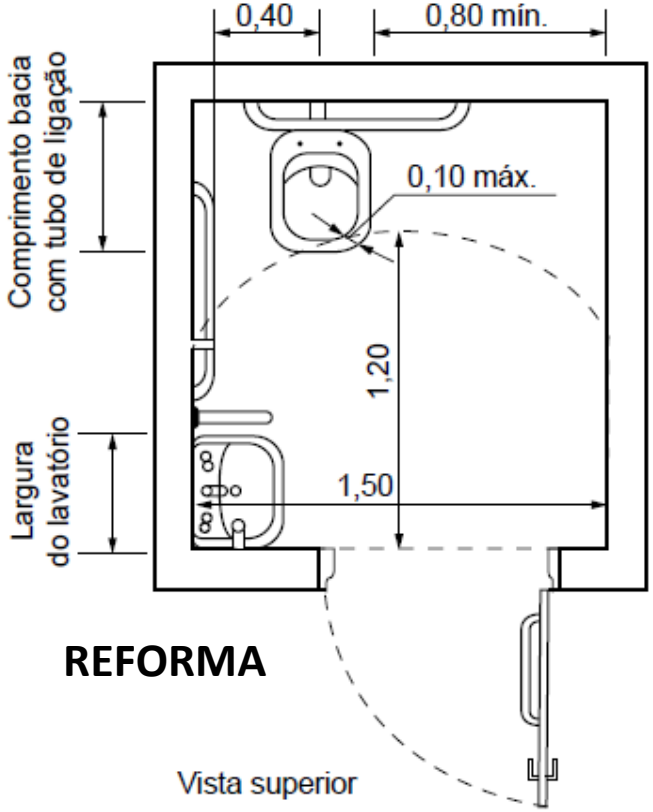

REFORMA

Vista superior

Todo banheiro acessível deve, obrigatoriamente, ter lavatório!

Símbolo internacional de acesso

Fonte: Internet

Sinalização

Acessibilidade

Acessibilidade

... “Não são as pessoas que são portadoras de deficiência e sim as edificações, transportes, praças, as cidades em geral, que são planejadas e projetadas com conceitos ultrapassados, ineficientes para o uso do homem”.

José Almeida Lopes Filho

arquiteto

Acessibilidade

Conselho Nacional do Ministério Público (CNMP)
Núcleo de Atuação Especial em Acessibilidade
(61) 3366-9126

Maria Bernadete Lula de Menezes Cruz
Arquiteta e Urbanista