



# MANUAL DE ESTRUTURA ORGANIZACIONAL DO MINISTÉRIO PÚBLICO DO ESTADO DO MARANHÃO

[WWW.MPMA.MP.BR](http://WWW.MPMA.MP.BR)



# **MINISTÉRIO PÚBLICO DO ESTADO DO MARANHÃO**

## **PROCURADORIA-GERAL DE JUSTIÇA**

**PROCURADOR-GERAL DE JUSTIÇA**  
DANILO JOSÉ DE CASTRO FERREIRA

**SUBPROCURADOR-GERAL DE JUSTIÇA PARA ASSUNTOS JURÍDICOS**  
ORFILENO BEZERRA NETO

**SUBPROCURADORA-GERAL DE JUSTIÇA PARA ASSUNTOS ADMINISTRATIVOS**  
REGINA MARIA DA COSTA LEITE

**CORREGEDORA-GERAL DO MINISTÉRIO PÚBLICO**  
MARIA DE FÁTIMA RODRIGUES TRAVASSOS CORDEIRO

**OUVIDORA-GERAL DO MINISTÉRIO PÚBLICO**  
SELENE COELHO DE LACERDA

**DIRETOR DA ESCOLA SUPERIOR DO MINISTÉRIO PÚBLICO**  
JOSÉ RIBAMAR SANCHES PRAZERES

### **FÁBIO MEIRELLES MENDES**

Promotor de Justiça  
Diretor da Secretaria de Planejamento e Gestão

### **EDNARG FERNANDES MARQUES**

Promotor de Justiça  
Diretor da Secretaria de Assuntos Institucionais

### **PAULO GONÇALVES ARRAIS**

Técnico Ministerial  
Diretor-Geral da Procuradoria-Geral de Justiça

### **NATÁLIA MACEDO LUNA TAVARES**

Promotora de Justiça  
Encarregada pela Proteção de Dados Pessoais  
Escritório de Proteção de Dados Pessoais

### **CONTEÚDO E ELABORAÇÃO**

Secretaria de Planejamento e Gestão (SEPLAG)  
Secretaria de Assuntos Institucionais (SECINST)  
Escritório de Proteção de Dados Pessoais (EPDAP)

### **APOIO TÉCNICO**

Jorge David Silva Frazão Junior  
Técnico Ministerial | EPDAP

Cláudio Marcelo Araújo Amorim  
Assessor de Planejamento | SEPLAG

Géssica Poliana Mota Silva  
Chefe de Seção | SECINST

### **CAPA**

Jorge David Silva Frazão Junior  
**Imagem:** Mural do Julgamento do Crime da Baronesa  
de Grajaú, Naldo Saori

### **EXPEDIENTE**

© 2026, Ministério Público do Estado do Maranhão  
Permitida a reprodução mediante citação da fonte.



## Sumário

<b>Apresentação Geral</b> .....	<b>01</b>	Assessoria Técnica .....	<b>17</b>
Legenda .....	<b>02</b>	Coordenadoria de Modernização e Tecnologia da Informação .....	<b>18</b>
<b>Organograma Geral</b> .....	<b>03</b>	Coordenadoria de Comunicação .....	<b>19</b>
Colégio de Procuradores de Justiça .....	<b>04</b>	Coordenadoria de Documentação e Biblioteca .....	<b>20</b>
Conselho Superior do Ministério Público .....	<b>05</b>	Coordenadoria de Administração .....	<b>21</b>
Corregedoria-Geral do Ministério Público .....	<b>06</b>	Coordenadoria de Gestão Pessoas .....	<b>22</b>
Escola Superior do Ministério Público .....	<b>07</b>	Coordenadoria de Orçamento e Finanças .....	<b>23</b>
Ouvidoria do Ministério Público .....	<b>08</b>	Coordenadoria de Serviços Gerais .....	<b>24</b>
Subprocuradoria-Geral de Justiça para Assuntos Jurídicos ....	<b>09</b>	Coordenadoria de Obras, Engenharia e Arquitetura .....	<b>25</b>
Subprocuradoria-Geral de Justiça para Assuntos Administrativos .....	<b>10</b>	Grupamento Especial de Atuação Funcional .....	<b>26</b>
Secretaria para Assuntos Institucionais .....	<b>11</b>	Centros de Apoio Operacional .....	<b>27</b>
Secretaria de Planejamento e Gestão .....	<b>12</b>	Grupamentos Especiais Colegiados .....	<b>28</b>
Diretoria Geral .....	<b>13</b>	<b>Procuradorias de Justiça</b> .....	<b>29</b>
Chefia de Gabinete do Procurador-Geral de Justiça .....	<b>14</b>	<b>Promotorias de Justiça</b> .....	<b>30</b>
Assessoria Especial .....	<b>15</b>	<b>Organograma Geral Público</b> .....	<b>31</b>
Coordenadoria de Assuntos Estratégicos e Inteligência .....	<b>16</b>		

## Apresentação

O **Manual de Estrutura Organizacional do Ministério Público do Estado do Maranhão (MPMA)** tem por finalidade apresentar, de forma clara, sistematizada e acessível, a composição organizacional da Instituição, em consonância com os princípios da **transparência administrativa**, da **eficiência institucional** e da **governança pública**, nos termos do que dispõe o ordenamento jurídico aplicável e os atos normativos internos.

Este instrumento técnico-normativo, aprovado por ato regulamentar expedido pelo Excelentíssimo Senhor Procurador-Geral de Justiça, objetiva consolidar, descrever e atualizar a estrutura organizacional formal do MPMA, refletindo as unidades administrativas e funcionais que a compõem, bem como seus respectivos vínculos hierárquicos, competências institucionais e interações sistêmicas.

A estrutura aqui apresentada tem **caráter dinâmico e digital**, sendo disponibilizada no formato **PDF interativo**, o que permite a navegação facilitada por meio de *links* (hiperligações internas) indicados pelo seguinte **ícone**.



Cada unidade representada no organograma geral contém um *link* que direciona o leitor à página específica da unidade organizacional correspondente, onde será possível consultar com maior detalhamento o seu organograma interno, sua vinculação funcional e seus regulamentos específicos.

Ao consolidar e disponibilizar, em formato digital e interativo, a totalidade da estrutura organizacional do Ministério Público, o Manual também se propõe a fomentar uma cultura institucional orientada pela transformação digital, por processos e por resultados, promovendo maior racionalidade, uniformidade e coerência na condução das atividades administrativas e finalísticas da Instituição.





Portanto, este documento constitui-se como um instrumento de consulta e padronização institucional, sendo de uso técnico-administrativo e aplicável a todos os setores do Ministério Público do Estado do Maranhão. Visa atender às necessidades de:

- Compreensão da estrutura formal e funcional do Ministério Público;
- Apoio à atuação gerencial, estratégica e tática das unidades organizacionais;
- Subsídio à tomada de decisões administrativas, de pessoal, de planejamento e de governança;
- Promoção da transparência organizacional perante os membros, servidores, órgãos de controle e a sociedade.

Para uma melhor experiência de navegação, recomenda-se a utilização do documento em dispositivos com suporte a leitura de arquivos em formato PDF com funcionalidade de hiperlinks habilitada, tais como computadores, notebooks e tablets.

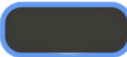
As atualizações deste Manual observarão as atualizações dos atos normativos competentes, garantindo sua constante aderência à realidade organizacional do Ministério Público.

## Legenda

-  Órgãos da Administração Superior
-  Órgãos da Administração
-  Órgãos Auxiliares
-  Unidades Vinculadas ao Procurador-Geral de Justiça
-  Unidades Vinculadas aos Órgãos de Apoio Administrativo
-  Grupamento de Órgãos Auxiliares
-  Vínculo de Assessoramento e Auxílio Direto
-  Vínculo Administrativo Hierárquico
-  Órgão Colegiado de Execução
-  Órgão de Execução
-  Link de Acesso à Estrutura Interna de Unidade

**MINISTÉRIO PÚBLICO DO ESTADO DO MARANHÃO  
PROCURADORIA-GERAL DE JUSTIÇA**

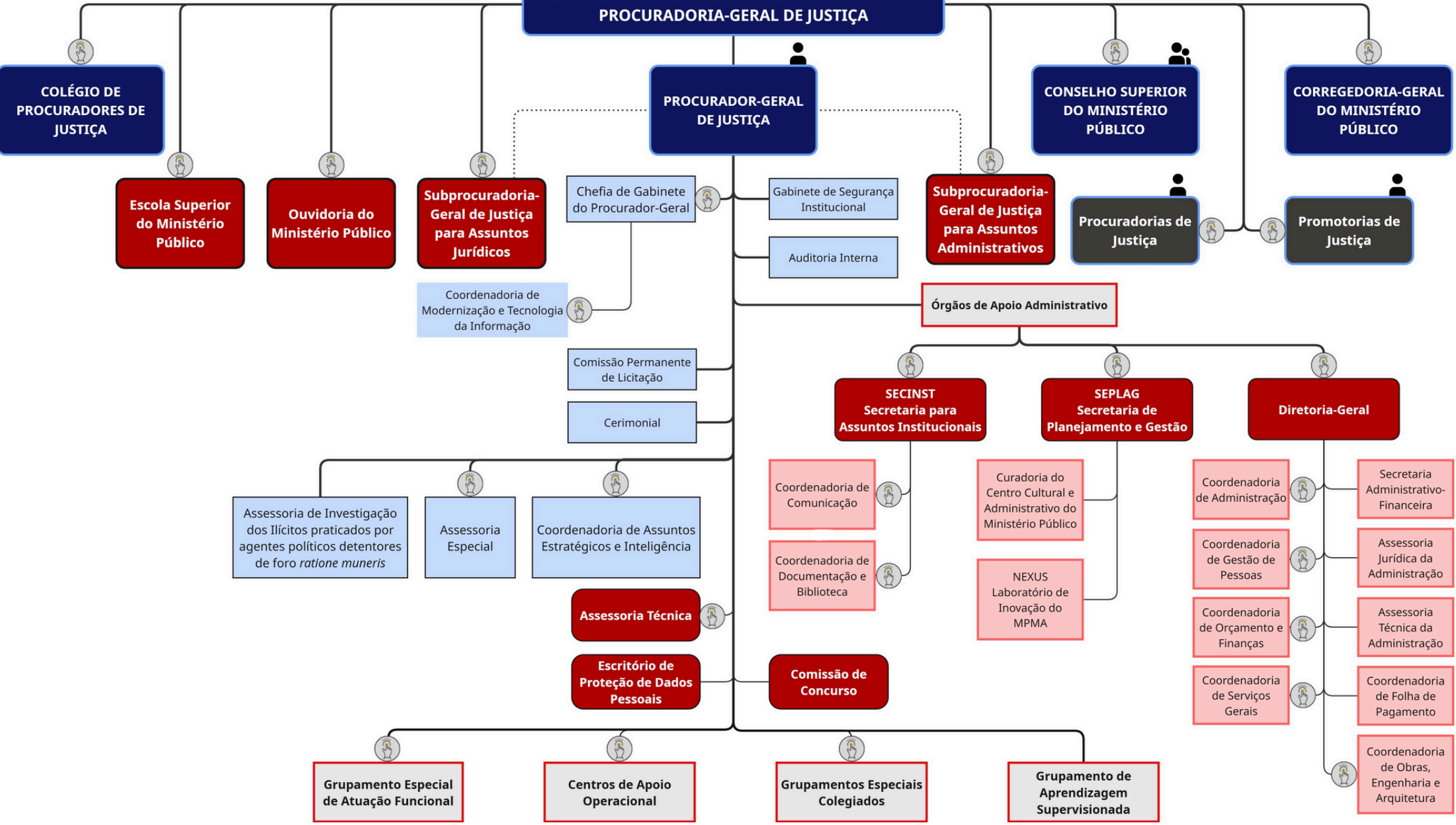

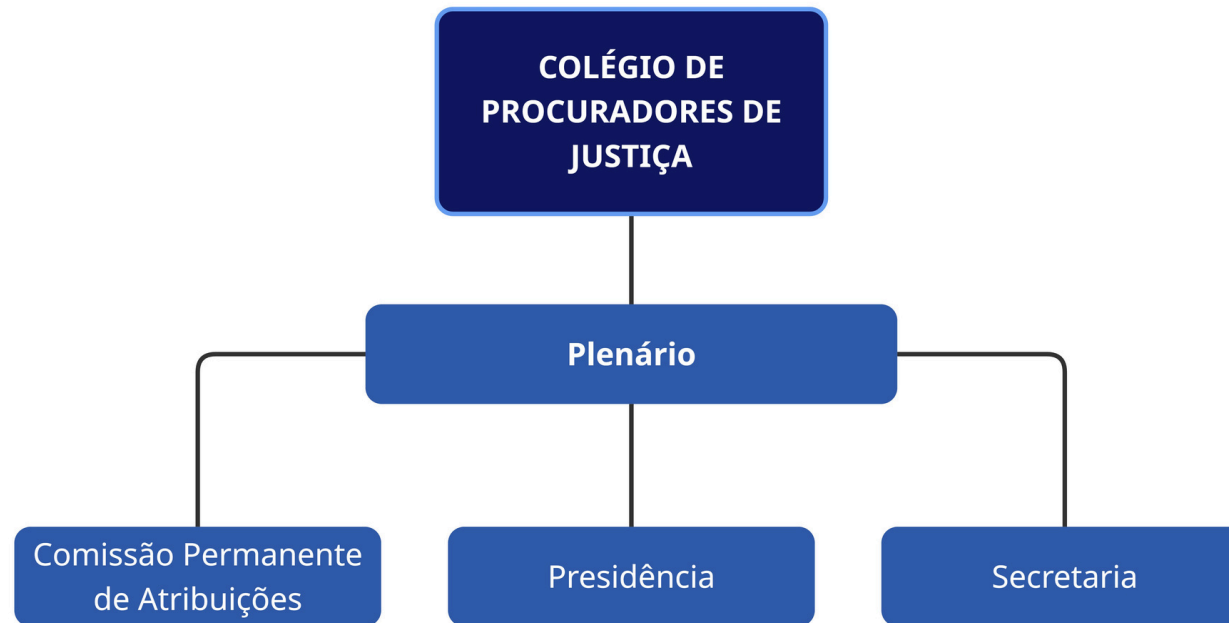

➔ A estrutura interna do Colégio de Procuradores de Justiça é regulamentada pela Resolução nº 88/2019 do Colégio de Procuradores de Justiça (Regimento Interno do Colégio de Procuradores de Justiça do Estado do Maranhão).

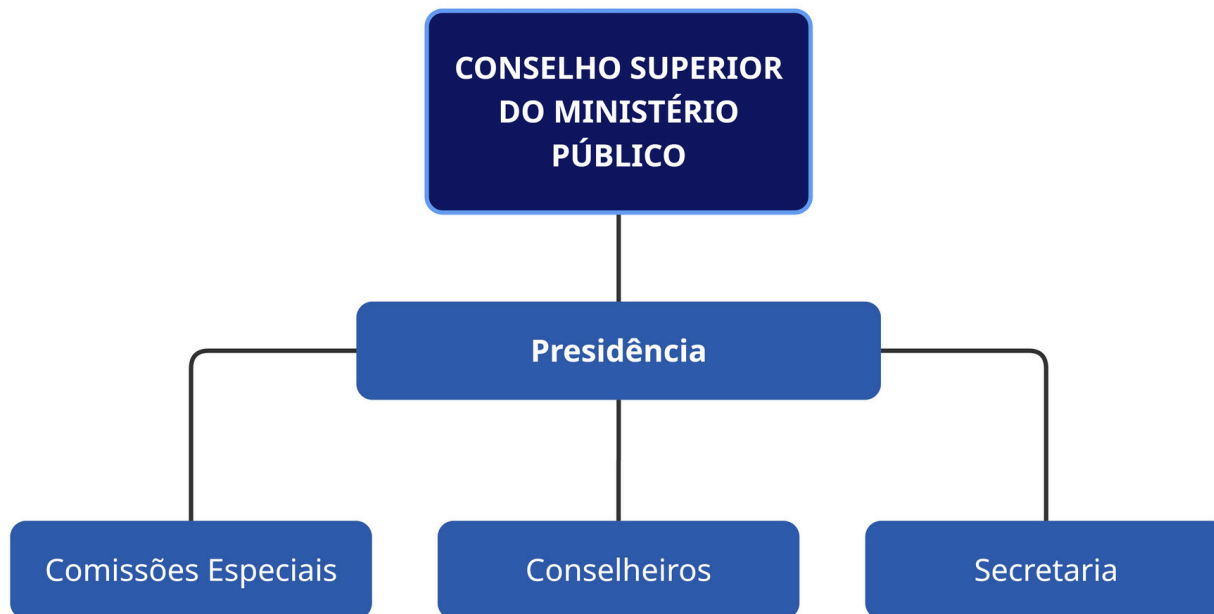

➔ A estrutura interna do Conselho Superior do Ministério Público é regulamentada pela Resolução nº 09/2019 do Colégio de Procuradores de Justiça (Regimento Interno do Conselho Superior do Ministério Público).

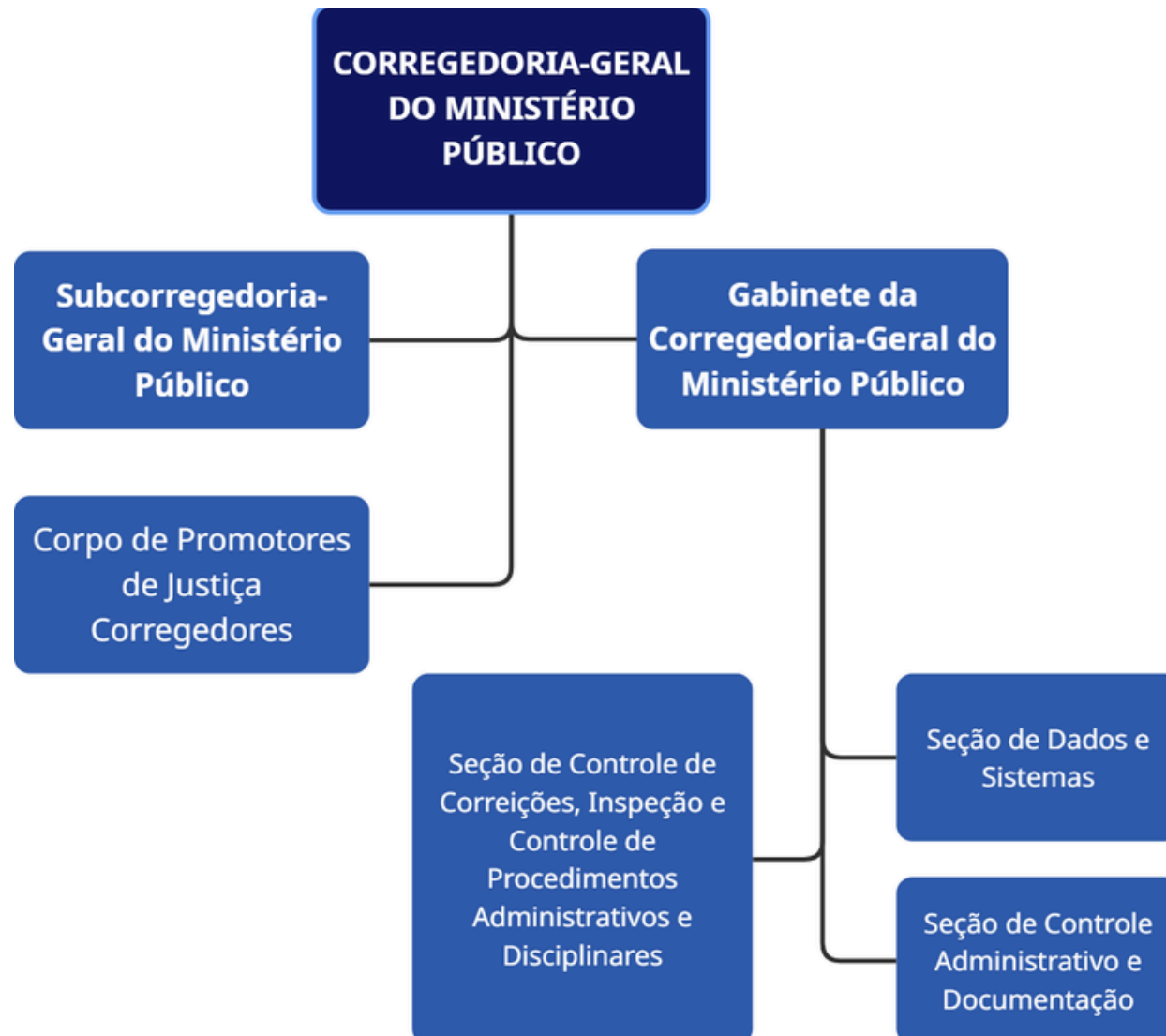

➔ A estrutura interna da Corregedoria-Geral do Ministério Público é regulamentada pela Resolução nº 140/2023 do Colégio de Procuradores de Justiça (Regimento Interno da Corregedoria-Geral do Ministério Público).

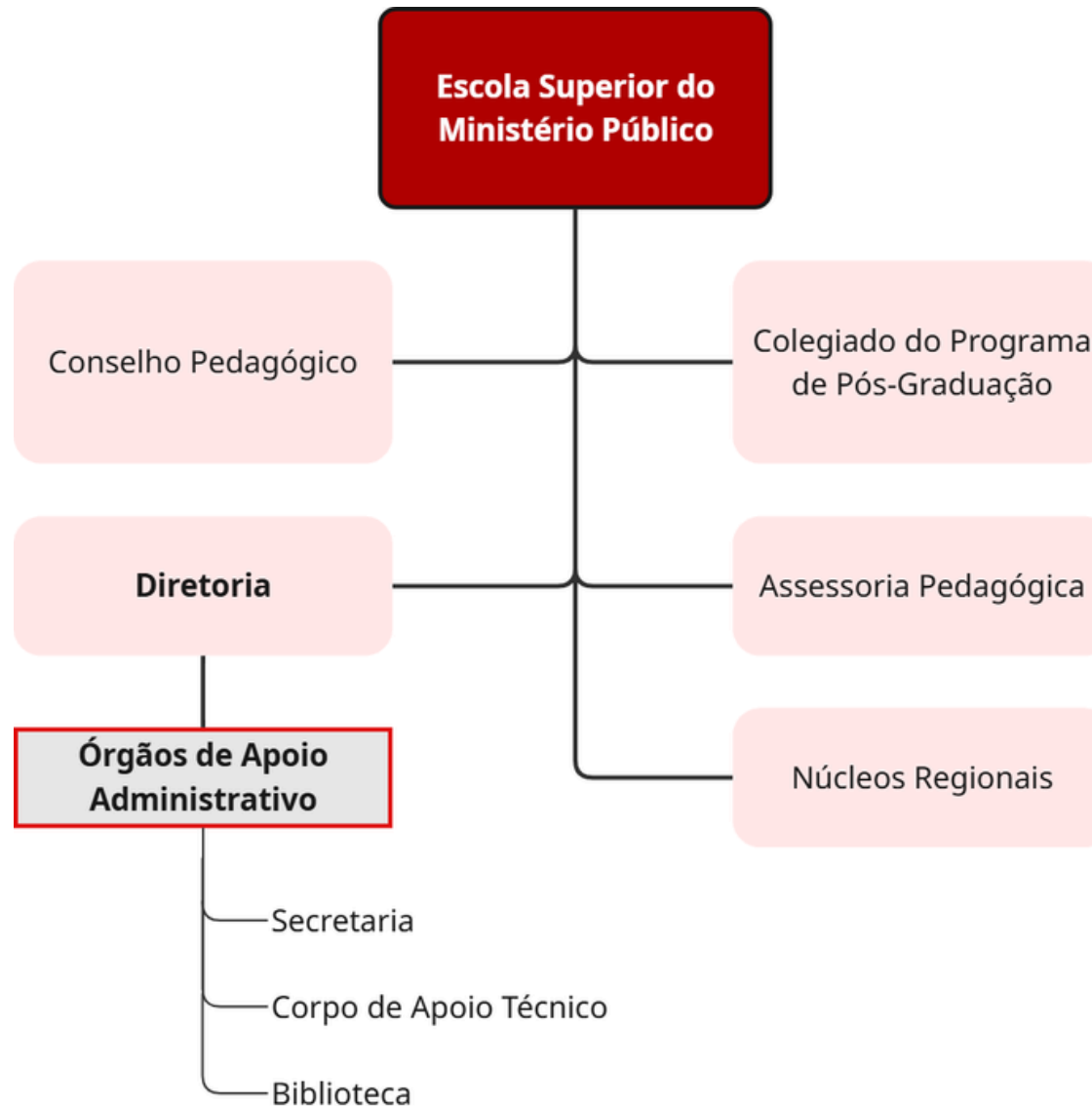

➔ A estrutura interna da Escola Superior do Ministério Público é definida pelo Ato Regulamentar nº 03/2019-GPGJ (Regimento Interno da Escola Superior do Ministério Público).

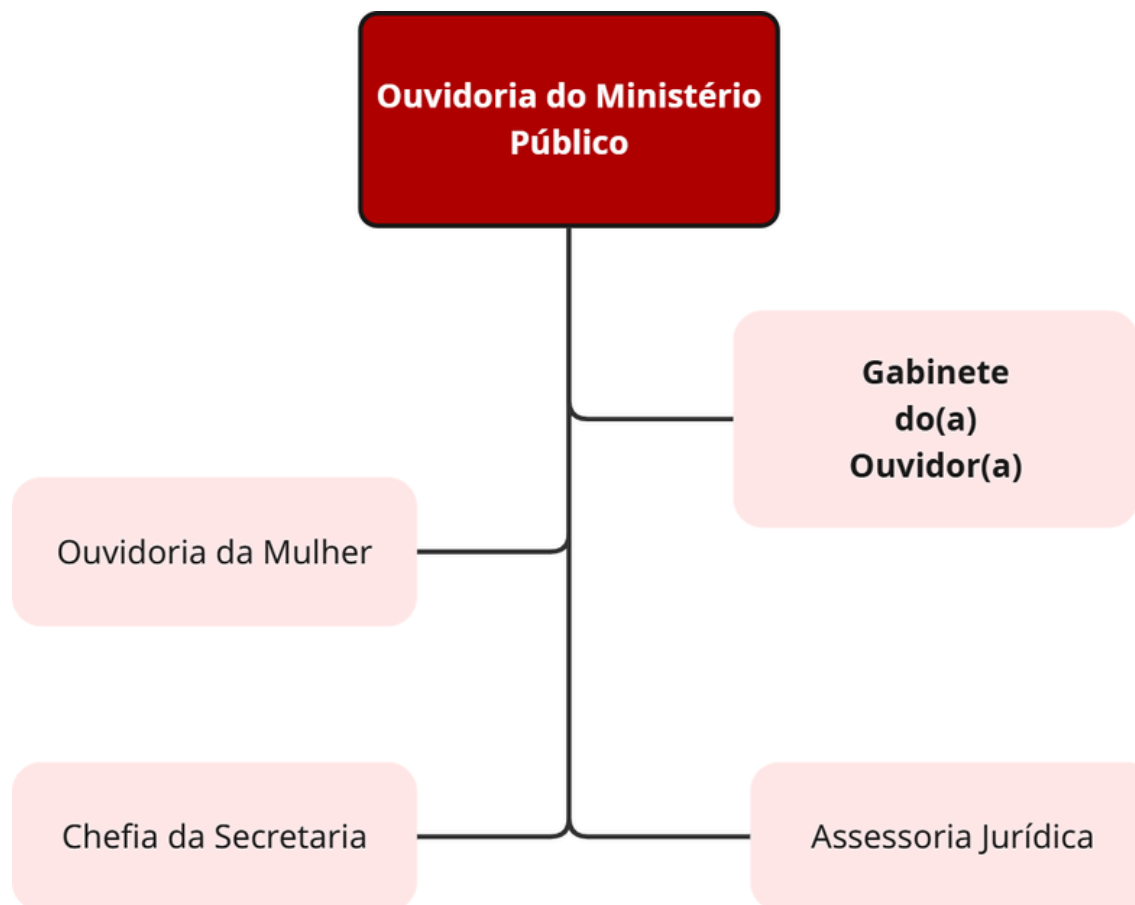

➔ A estrutura interna da Ouvidoria do Ministério Público é definida pela Lei Complementar Estadual nº 83/2005, pelo Ato Regulamentar nº 01/2011-GPGJ.

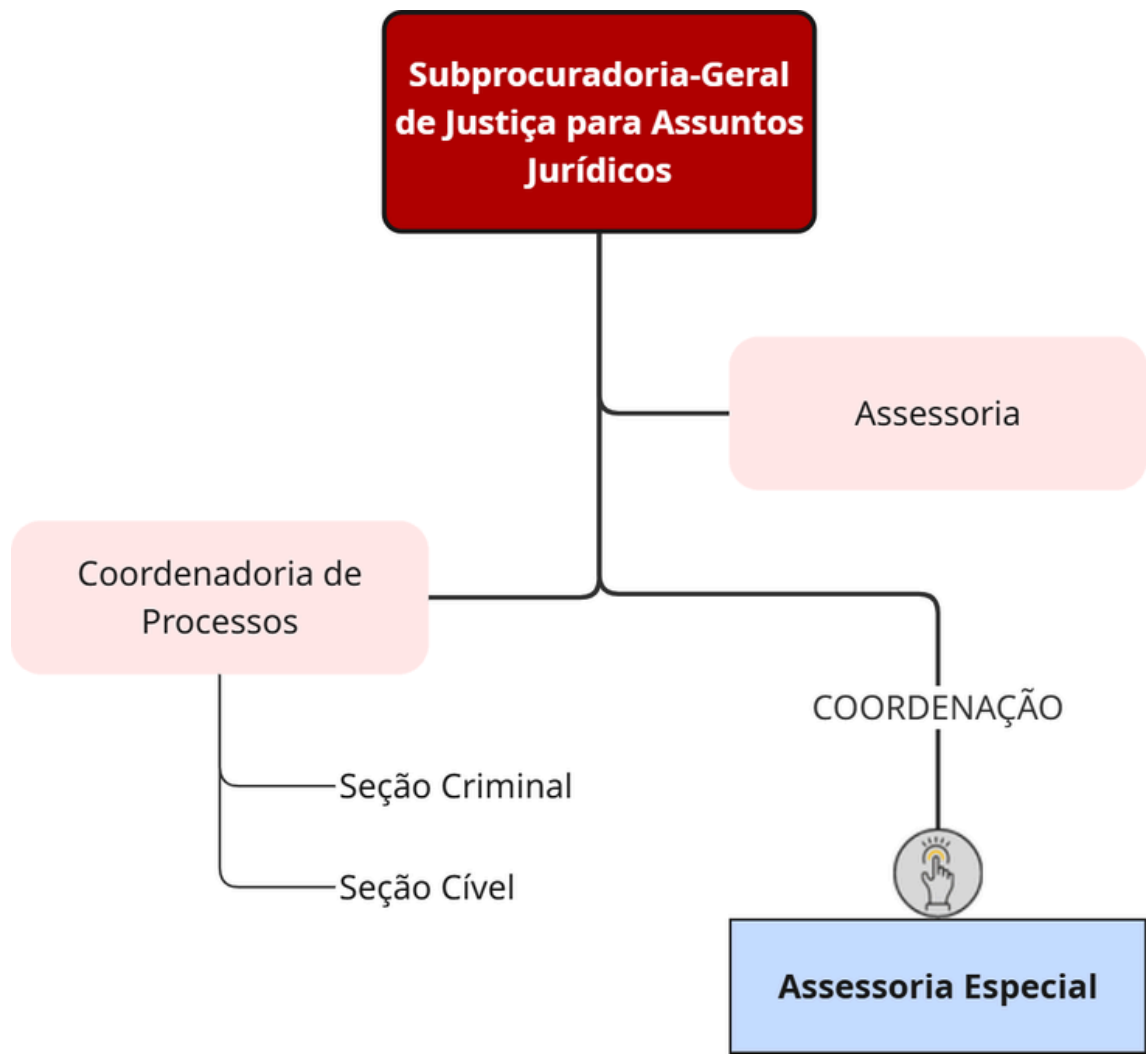

➔ A estrutura da Subprocuradoria-Geral de Justiça para Assuntos Jurídicos é definida pelo Ato Regulamentar nº 22/2020-GPGJ (Regimento Interno da Procuradoria-Geral de Justiça).

**Subprocuradoria-Geral  
de Justiça para Assuntos  
Administrativos**

Assessoria Jurídica

- ➔ A estrutura da Subprocuradoria-Geral de Justiça para Assuntos Administrativos é definida pelo Ato Regulamentar nº 22/2020-GPGJ (Regimento Interno da Procuradoria-Geral de Justiça).

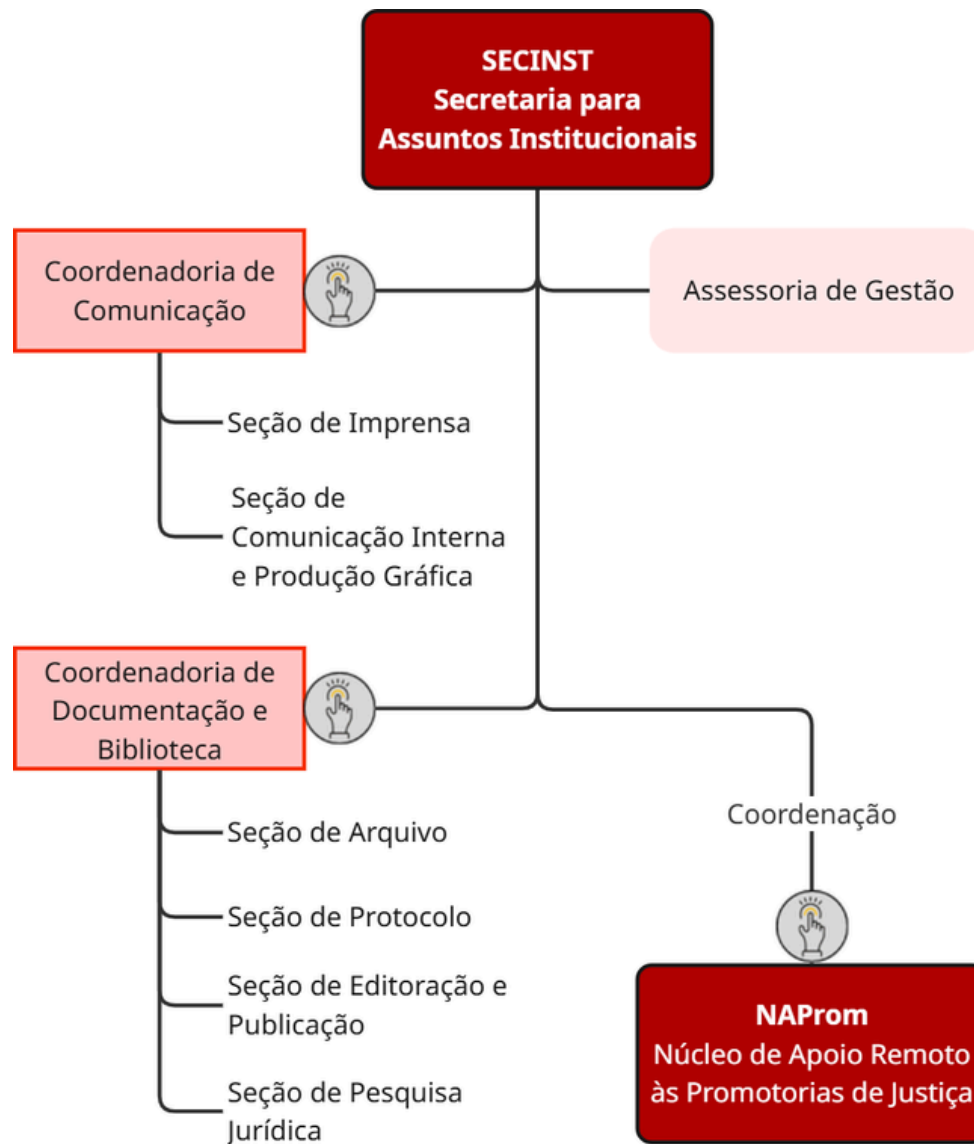

➔ A estrutura da Secretaria para Assuntos Institucionais é definida pelo Ato Regulamentar nº 22/2020-GPGJ (Regimento Interno da Procuradoria-Geral de Justiça).

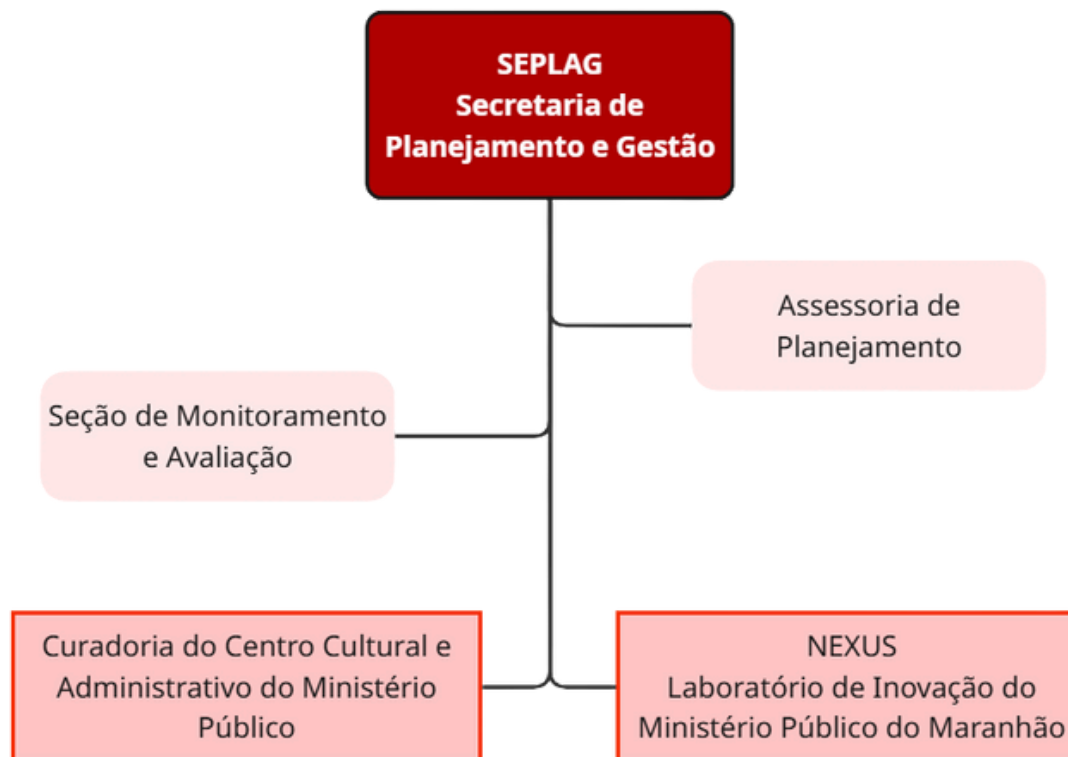

- ➔ A estrutura da Secretaria de Planejamento e Gestão é definida pelo Ato Regulamentar nº 22/2020-GPGJ (Regimento Interno da Procuradoria-Geral de Justiça) e pelo Ato Regulamentar nº 38/2024-GPGJ (Cria o NEXUS - Laboratório de Inovação do MPMA).

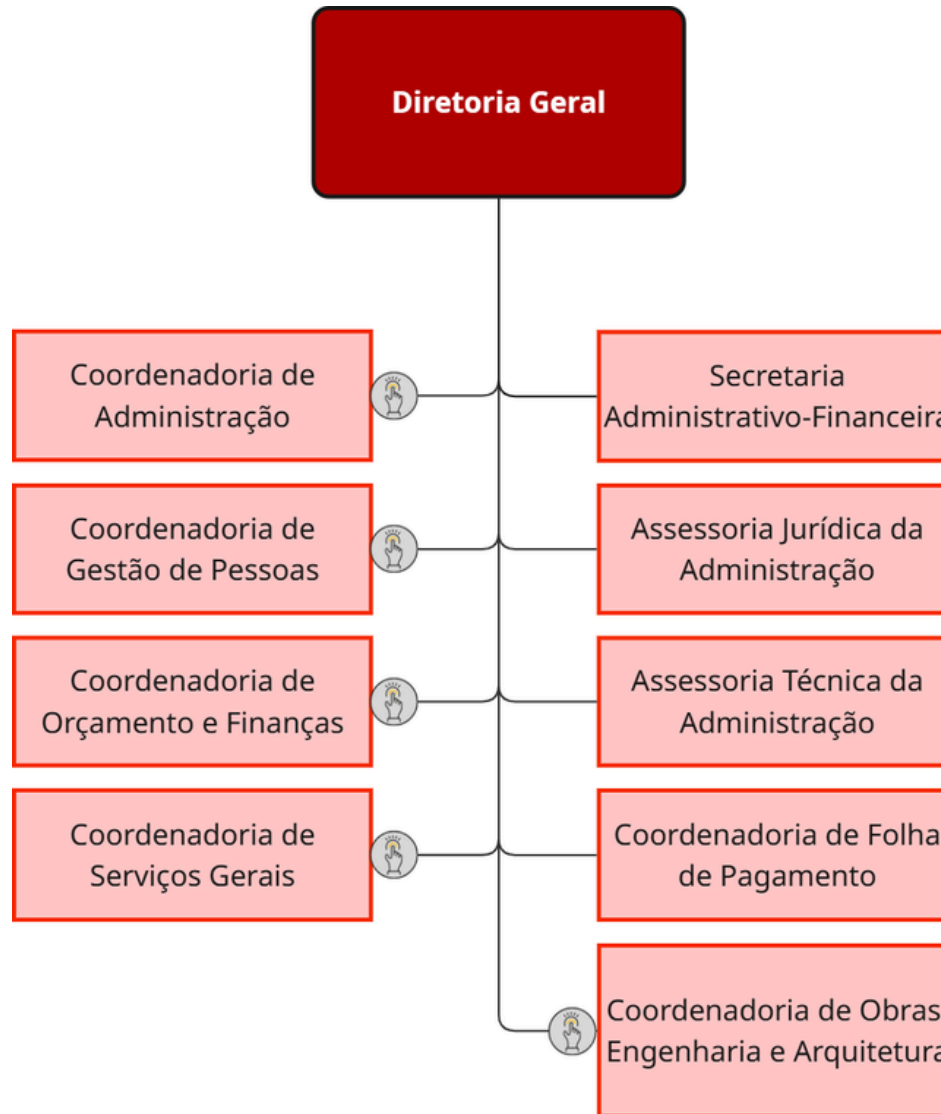

➔ A estrutura da Diretoria Geral é definida pelo Ato Regulamentar nº 22/2020-GPGJ (Regimento Interno da Procuradoria-Geral de Justiça).

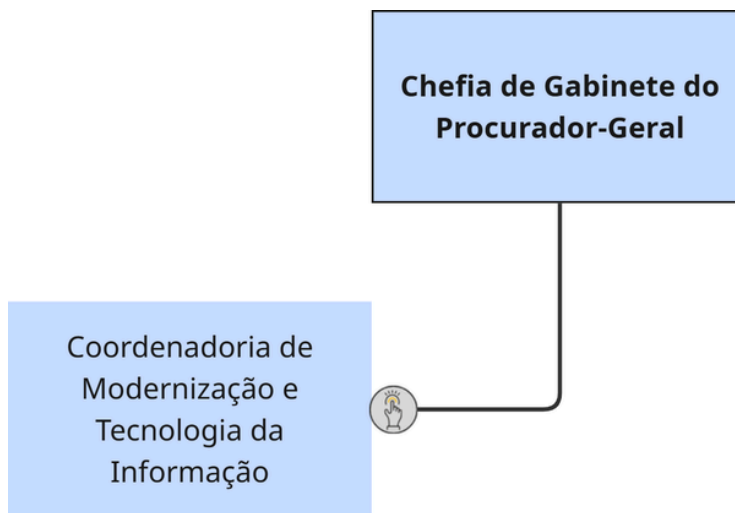

➔ A estrutura da Chefia de Gabinete do Procurador-Geral de Justiça é definida pelo Ato Regulamentar nº 22/2020-GPGJ (Regimento Interno da Procuradoria-Geral de Justiça).

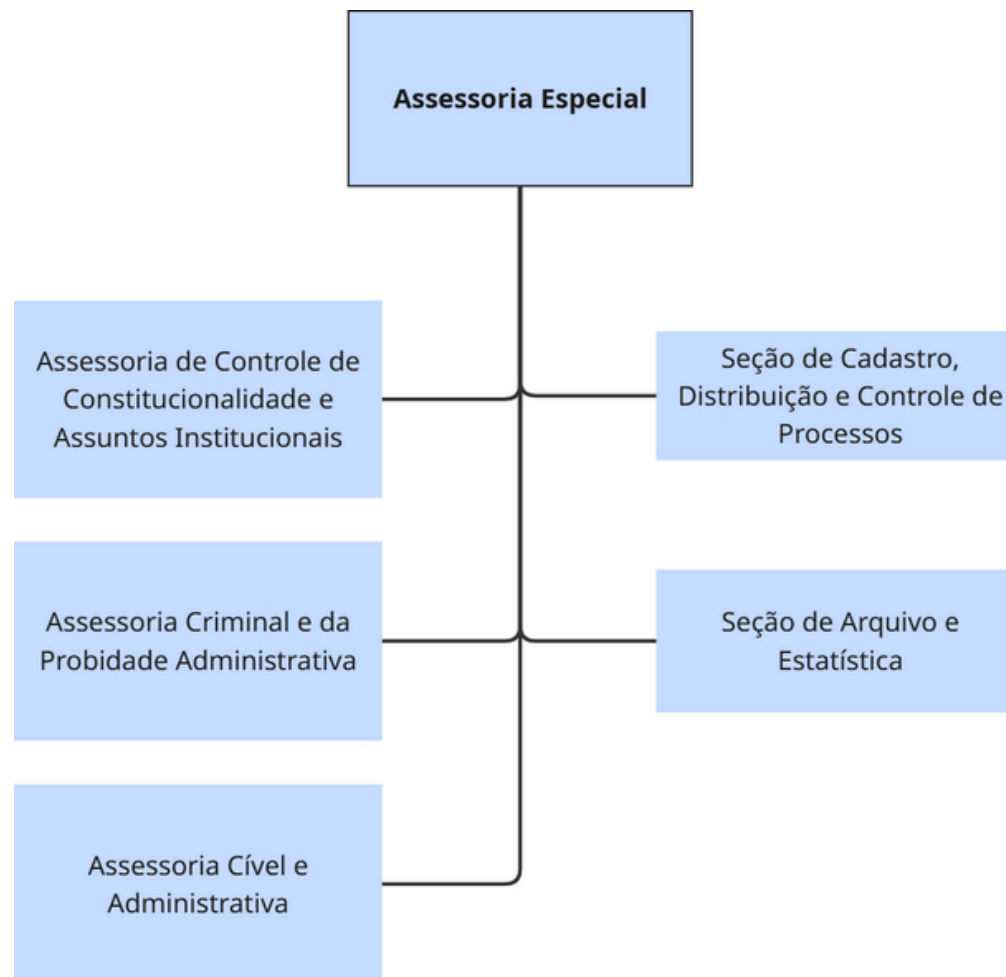

➔ A estrutura da Assessoria Especial é definida pelo Ato Regulamentar nº 48/2020-GPGJ (Disciplina as Atribuições da Assessoria Especial do Procurador-Geral de Justiça).

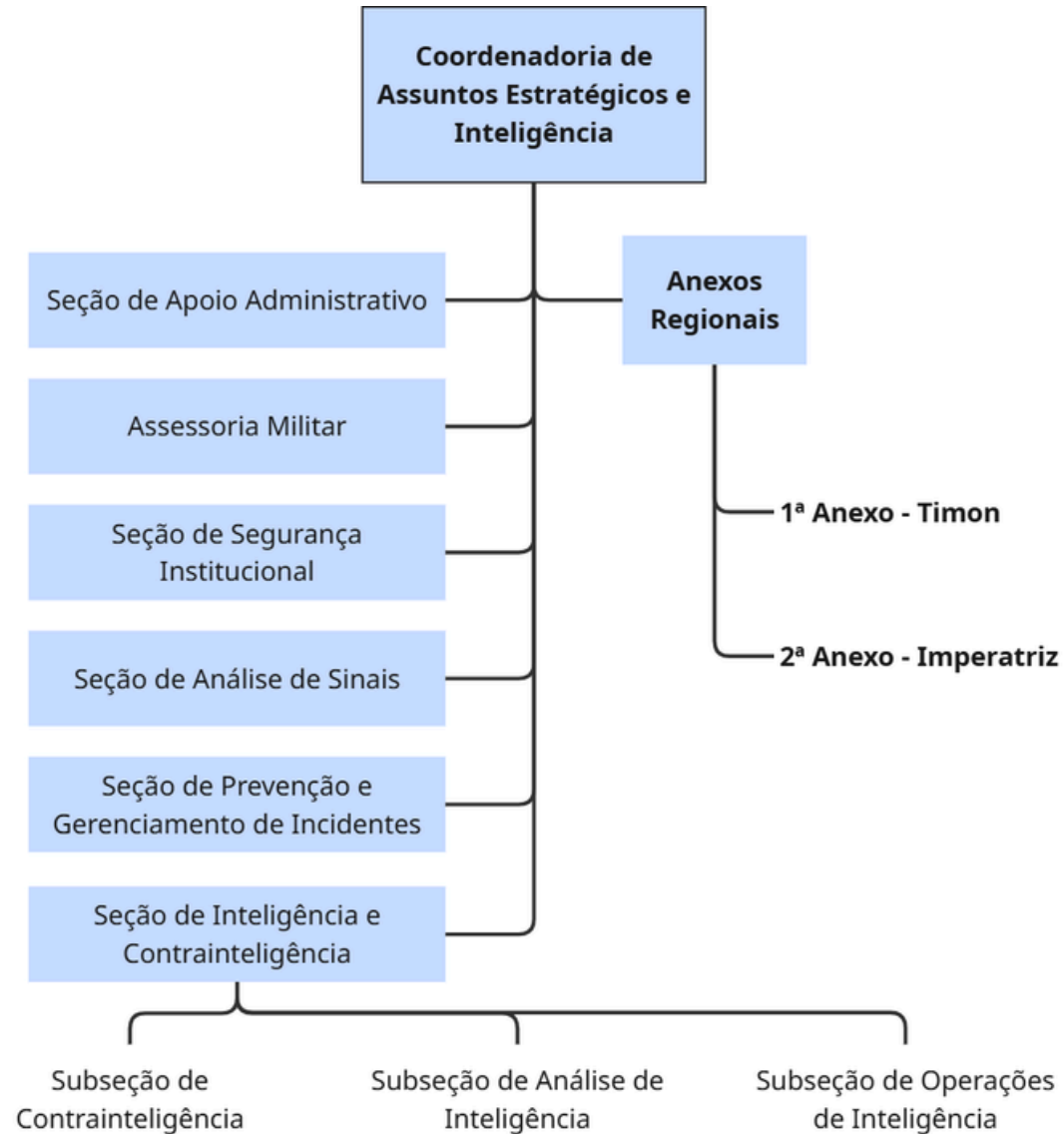

➔ A estrutura da Coordenadoria de Assuntos Estratégicos e Inteligência é definida pelo Ato Regulamentar nº 22/2020-GPGJ (Regimento Interno da Procuradoria-Geral de Justiça) e pelo Ato Regulamentar nº 08/2022-GPGJ.

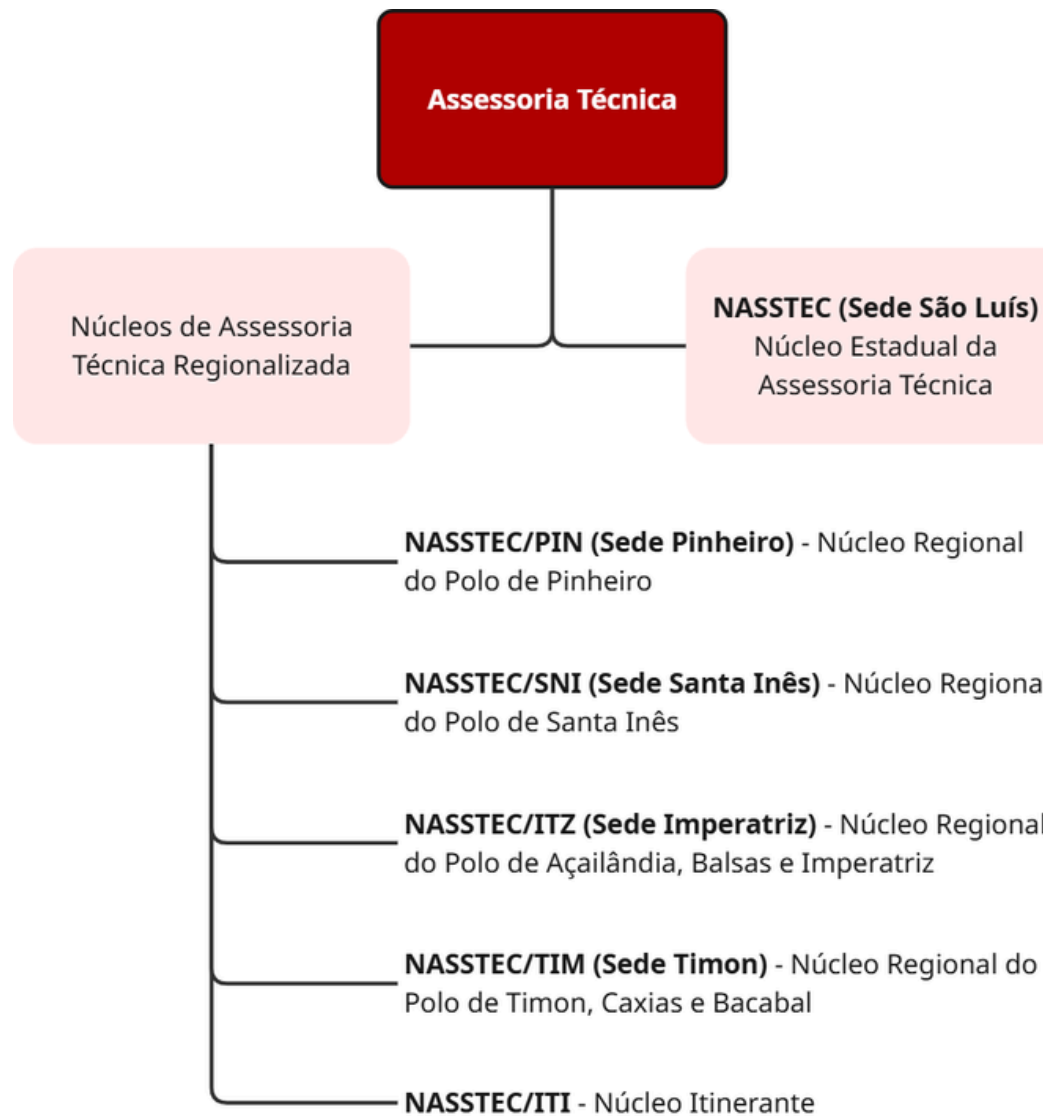

➔ A estrutura da Assessoria Técnica é definida pelo Ato Regulamentar nº 22/2020-GPGJ (Regimento Interno da Procuradoria-Geral de Justiça) e pelo Ato Regulamentar nº 52/2021-GPGJ.

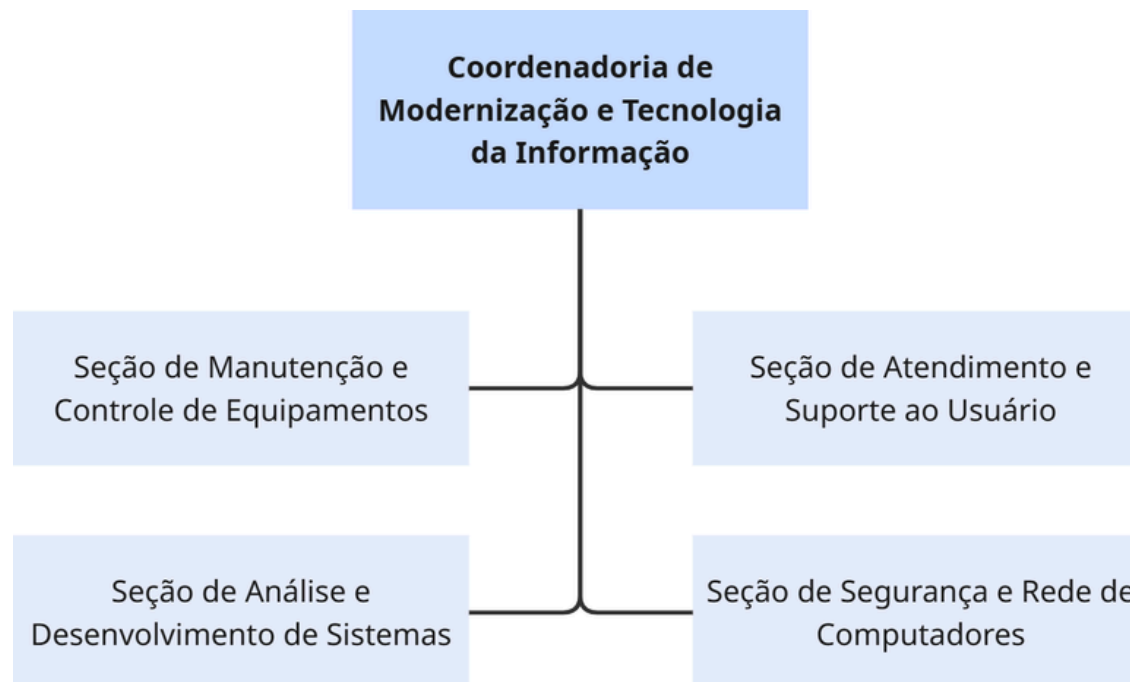

➔ A estrutura da Coordenadoria de Modernização e Tecnologia da Informação é definida pelo Ato Regulamentar nº 22/2020-GPGJ (Regimento Interno da Procuradoria-Geral de Justiça).

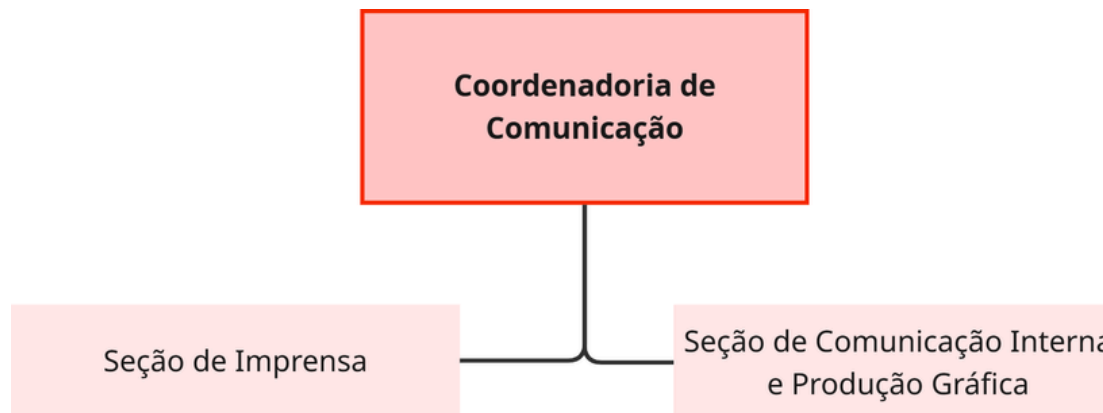

➔ A estrutura da Coordenadoria de Comunicação é definida pelo Ato Regulamentar nº 22/2020-GPGJ (Regimento Interno da Procuradoria-Geral de Justiça).

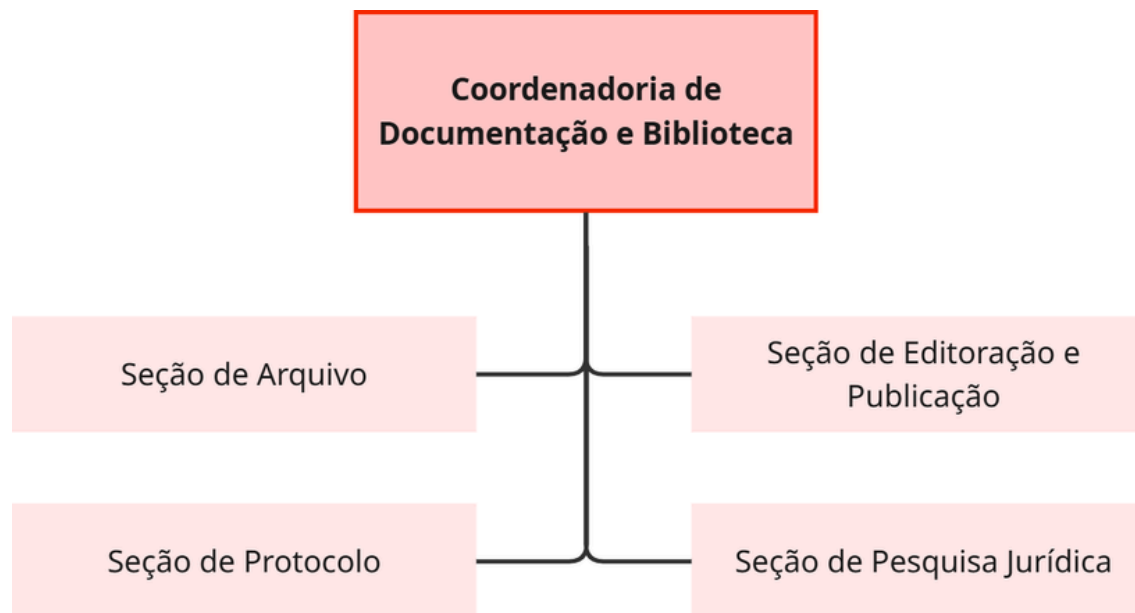

➔ A estrutura da Coordenadoria de Documentação e Biblioteca é definida pelo Ato Regulamentar nº 22/2020-GPGJ (Regimento Interno da Procuradoria-Geral de Justiça).

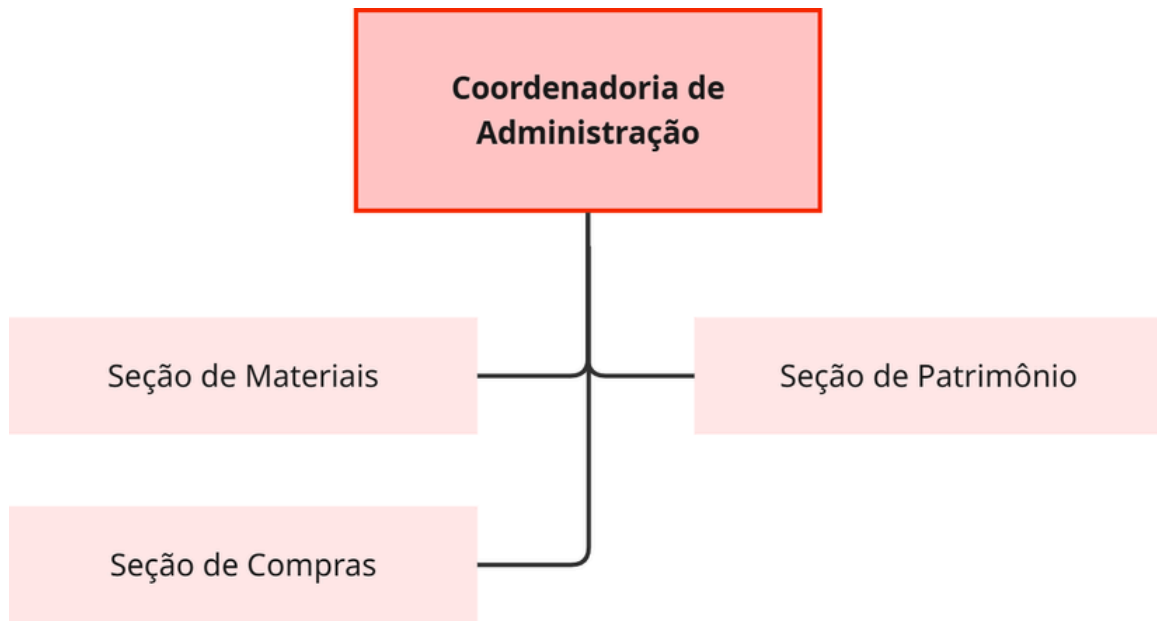

➔ A estrutura da Coordenadoria de Administração é definida pelo Ato Regulamentar nº 22/2020-GPGJ (Regimento Interno da Procuradoria-Geral de Justiça).

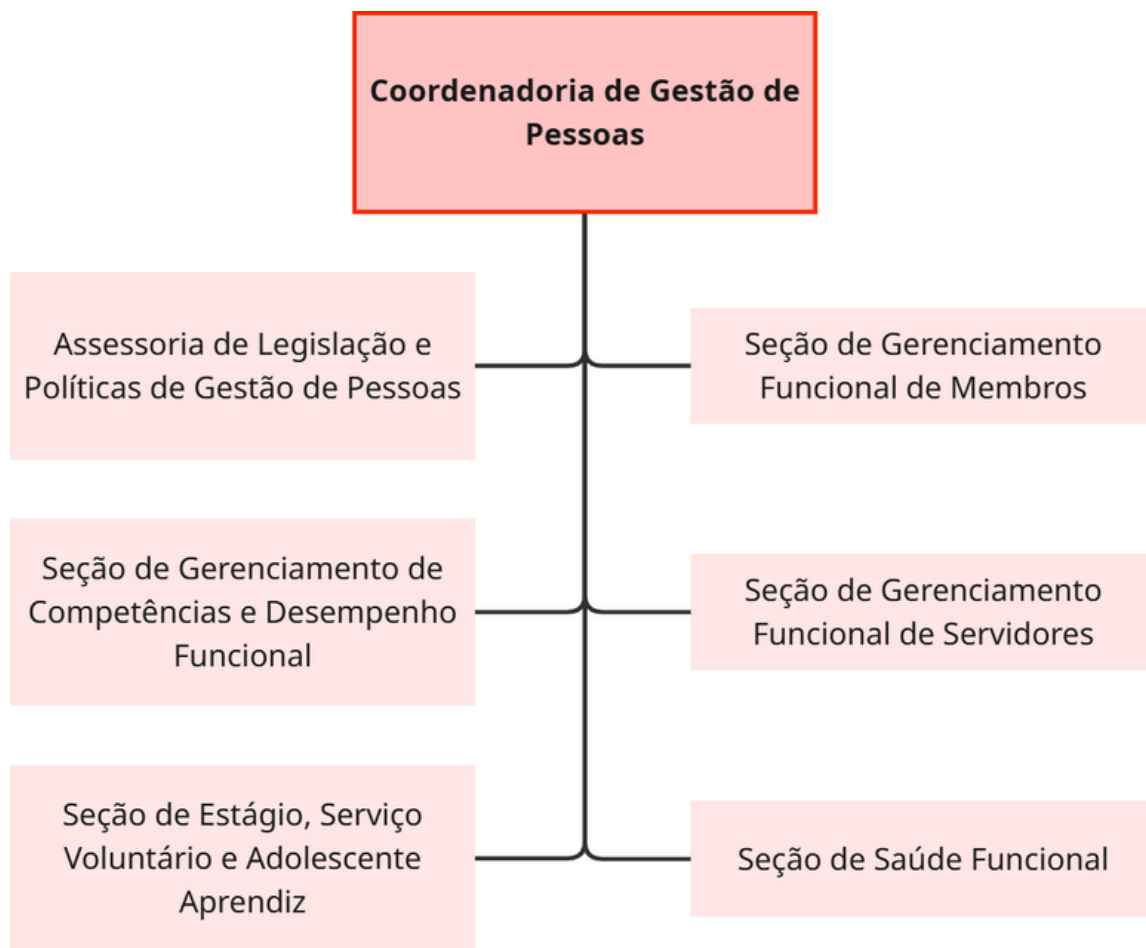

➔ A estrutura da Coordenadoria de Gestão de Pessoas é definida pelo Ato Regulamentar nº 22/2020-GPGJ (Regimento Interno da Procuradoria-Geral de Justiça).

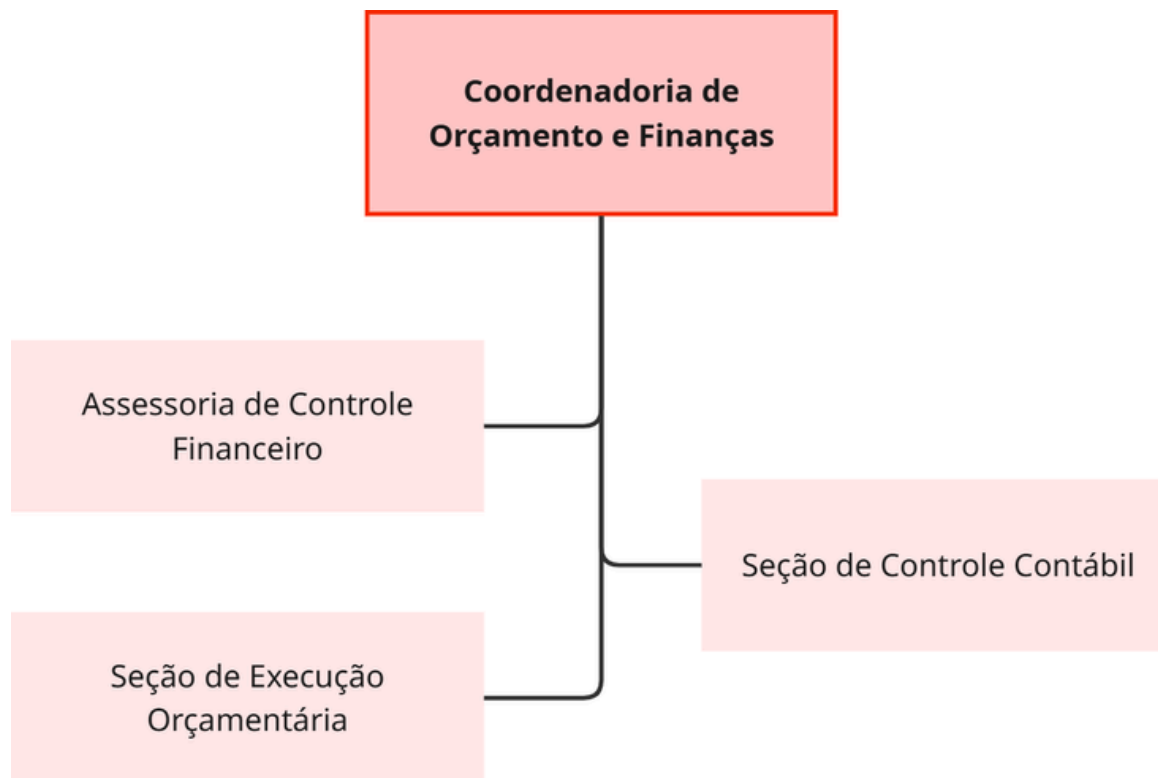

➔ A estrutura da Coordenadoria de Orçamento e Finanças é definida pelo Ato Regulamentar nº 22/2020-GPGJ (Regimento Interno da Procuradoria-Geral de Justiça).

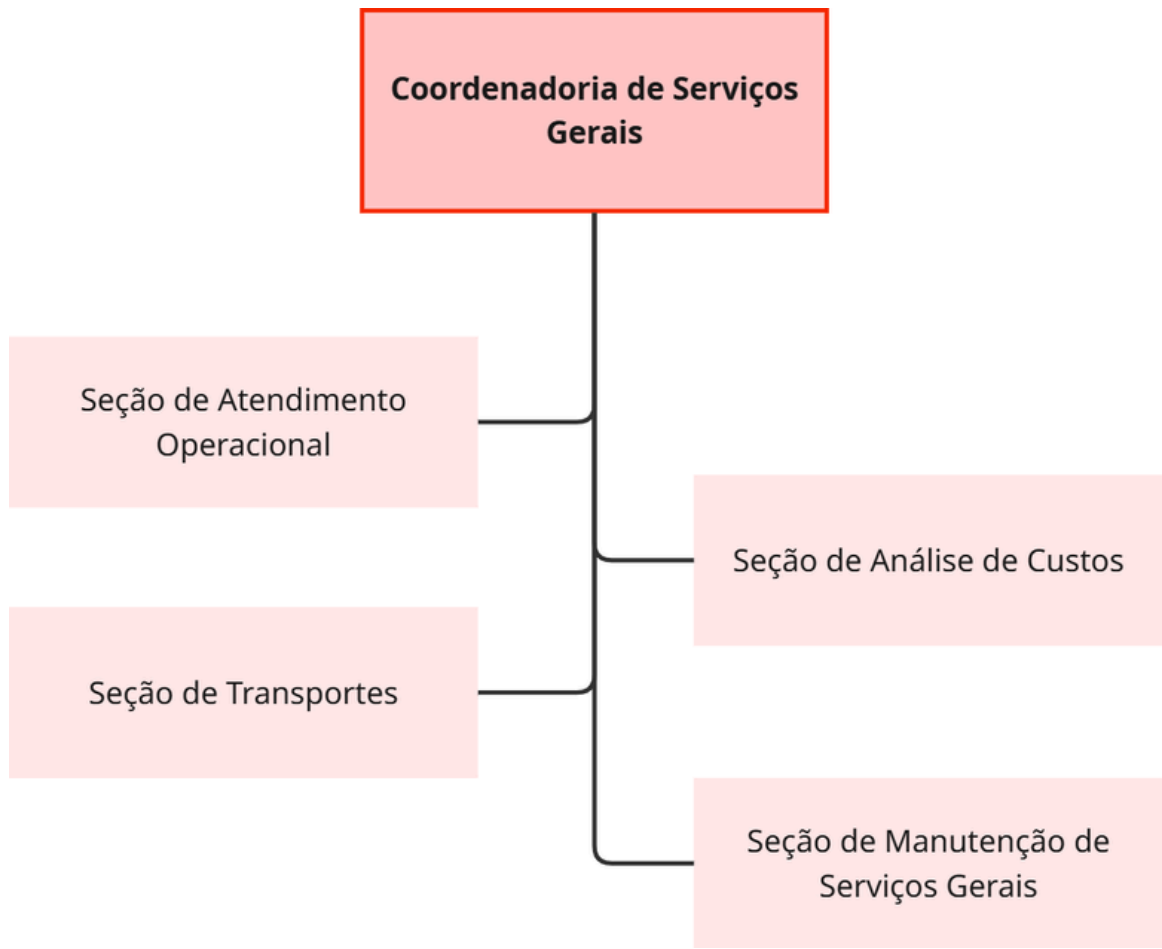

➔ A estrutura da Coordenadoria de Serviços Gerais é definida pelo Ato Regulamentar nº 22/2020-GPGJ (Regimento Interno da Procuradoria-Geral de Justiça).

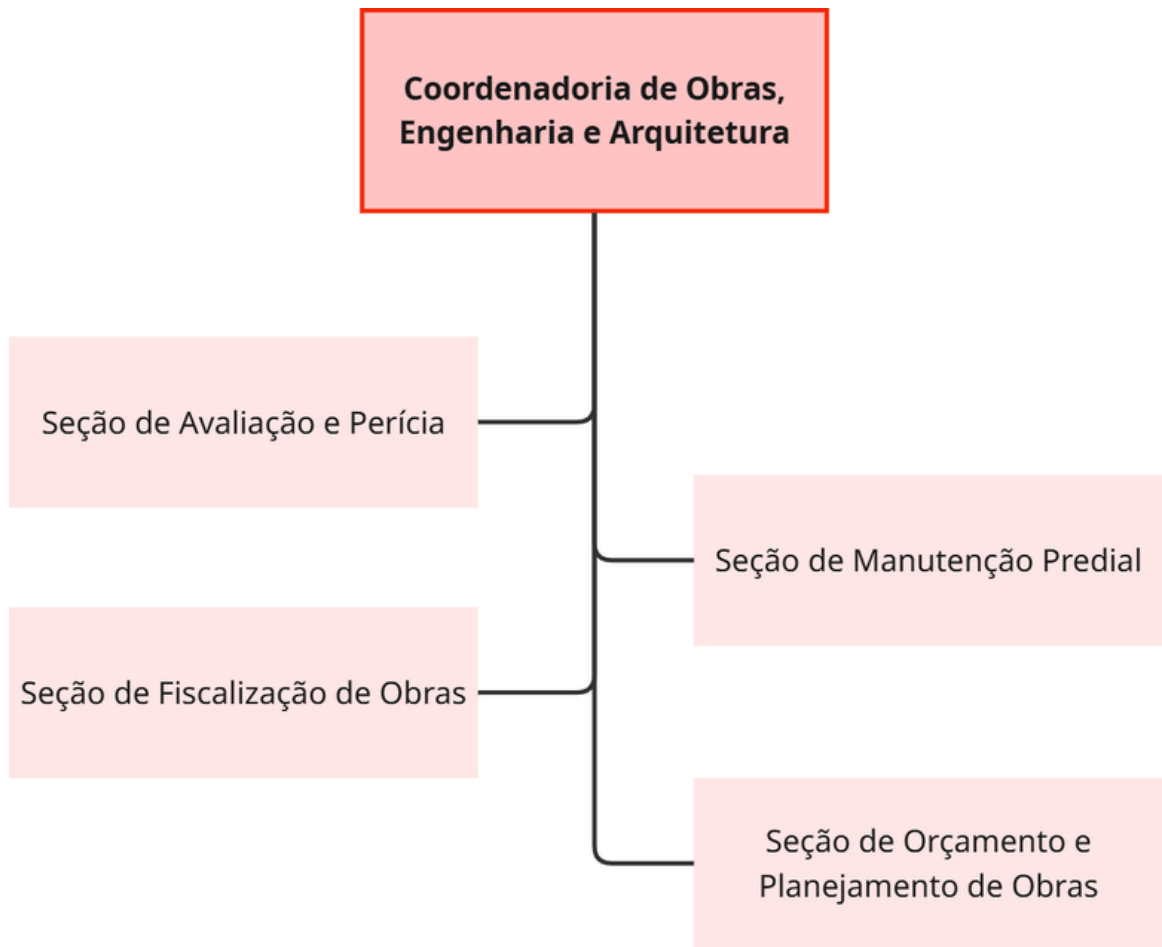

➔ A estrutura da Coordenadoria de Obras, Engenharia e Arquitetura é definida pelo Ato Regulamentar nº 22/2020-GPGJ (Regimento Interno da Procuradoria-Geral de Justiça).

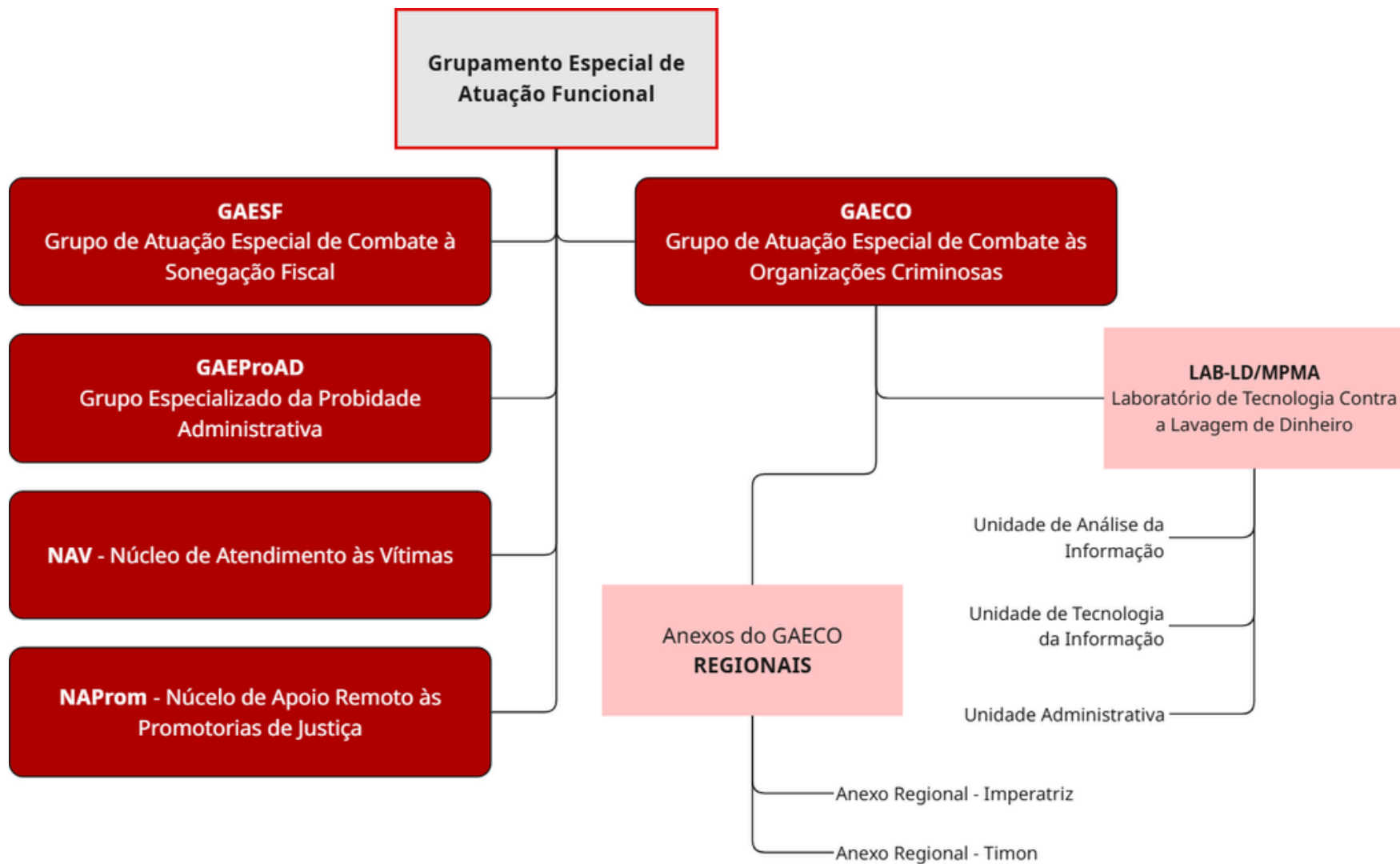

➔ A estrutura do Grupamento Especial de Atuação Funcional é definida pelos Atos Regulamentares nº 22/2020 (Regimento Interno da Procuradoria-Geral de Justiça) e nº 13/2017 - GPGJ, pelas Resoluções nº 06/2002, nº13/2011, nº 129/2023 e nº 136/2023 do Colégio de Procuradores de Justiça do Ministério Público (CPMP), pelos Atos nº 496/2016, nº 672/2017, nº 689/2017 e nº 283/2019 - GPGJ.

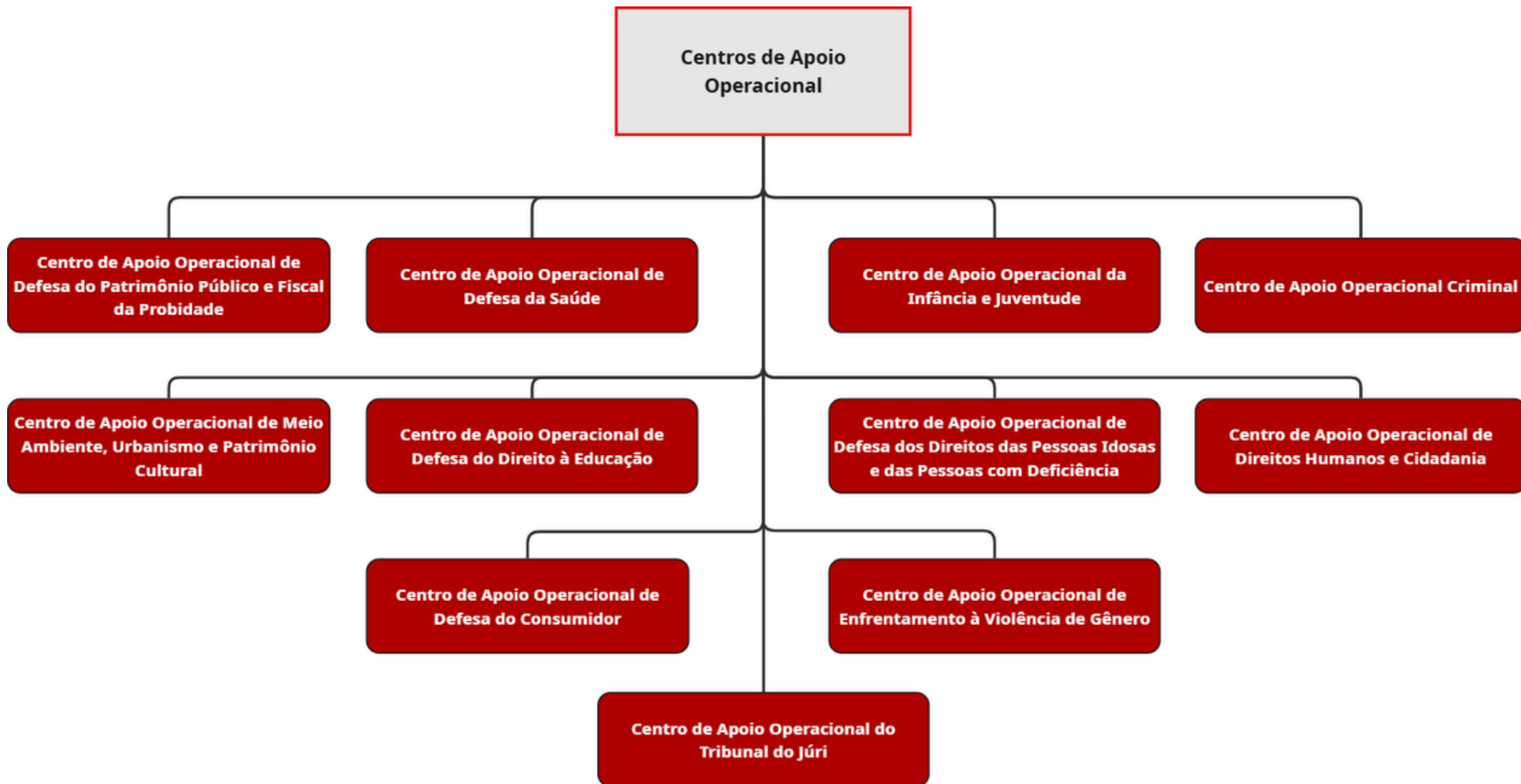

➔ A estrutura dos Centros de Apoio Operacional é definida pelo Ato Regulamentar nº 22/2020-GPGJ (Regimento Interno da Procuradoria-Geral de Justiça) e pelo Ato Regulamentar nº 33/2022 - GPGJ.

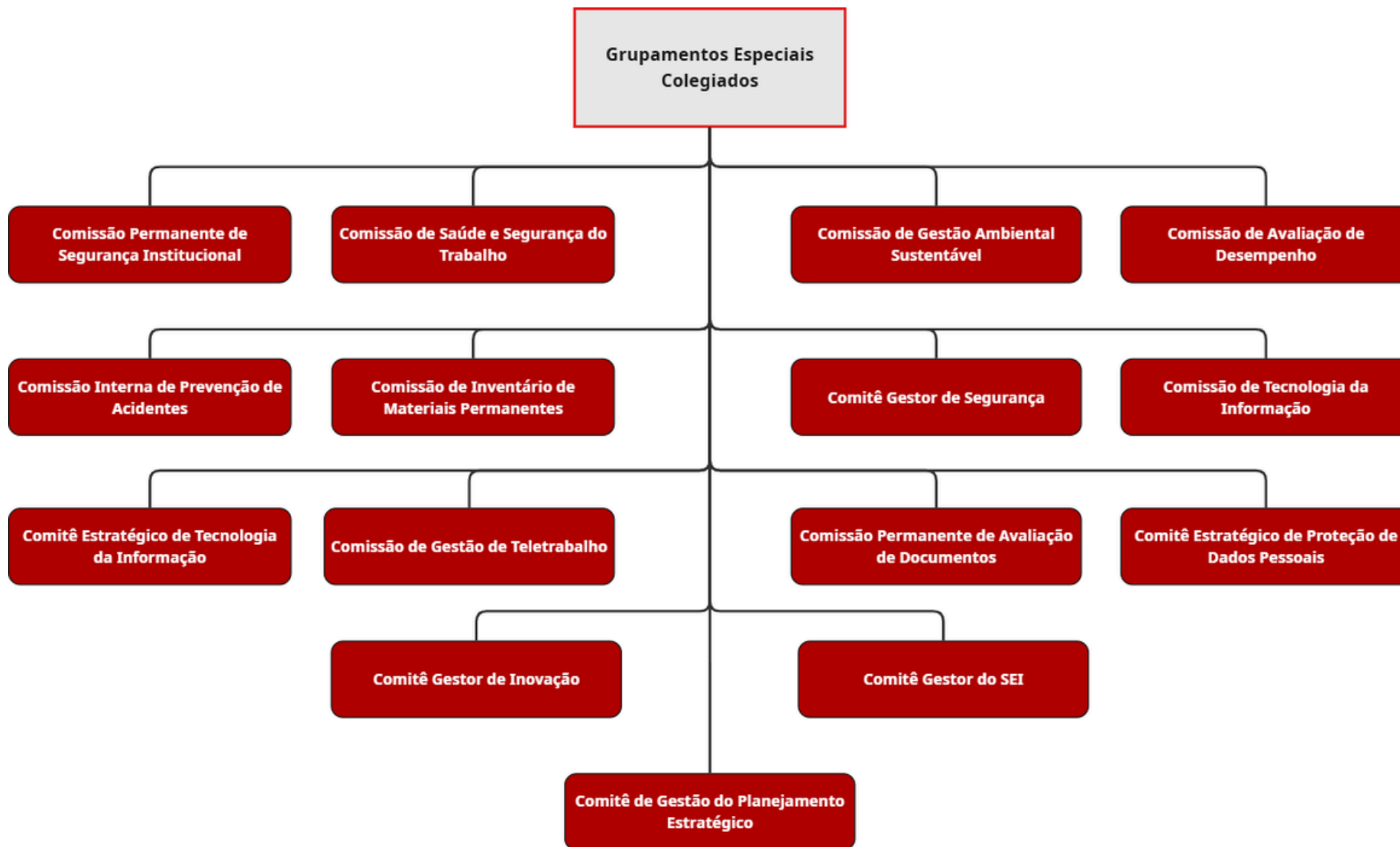

➔ A estrutura dos Grupamentos Especiais Colegiados é definida pelos Atos Regulamentares nº 22/2020 (Regimento Interno da Procuradoria-Geral de Justiça), nº 13/2011, nº 04/2016, nº 28/2020, nº 01/2021, nº 03/2022, nº 35/2024, nº 26/2022 e nº 02/2025 - GPGJ; Atos nº 403/2016, nº 155/2018 e nº 373/2019 - GPGJ; Ordem de Serviço nº 12/2005; Resolução nº 03/2005 - GPGJ.

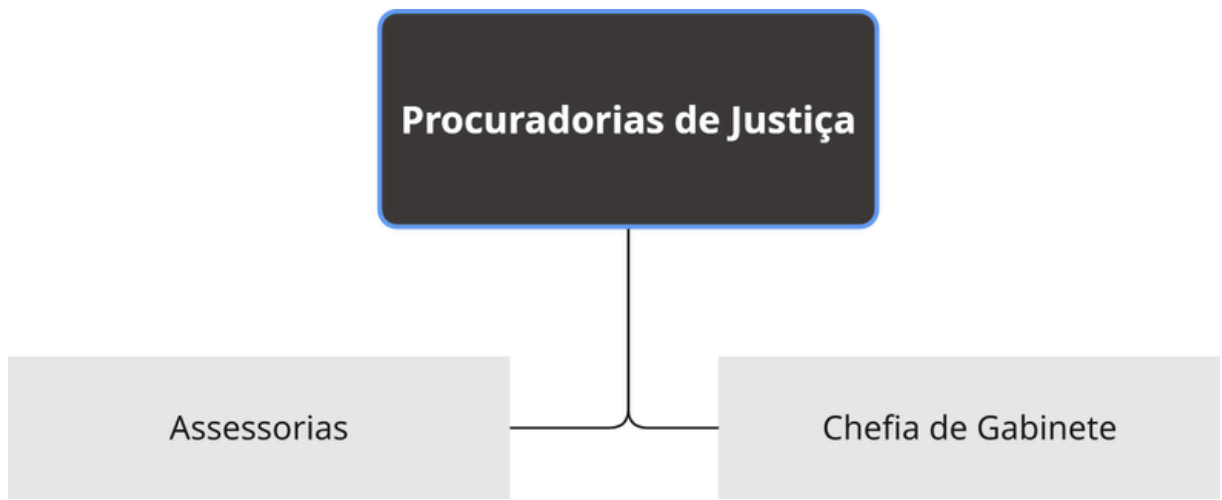

➔ A estrutura das Procuradorias de Justiça é definida pelo Ato Regulamentar nº 22/2020-GPGJ (Regimento Interno da Procuradoria-Geral de Justiça).

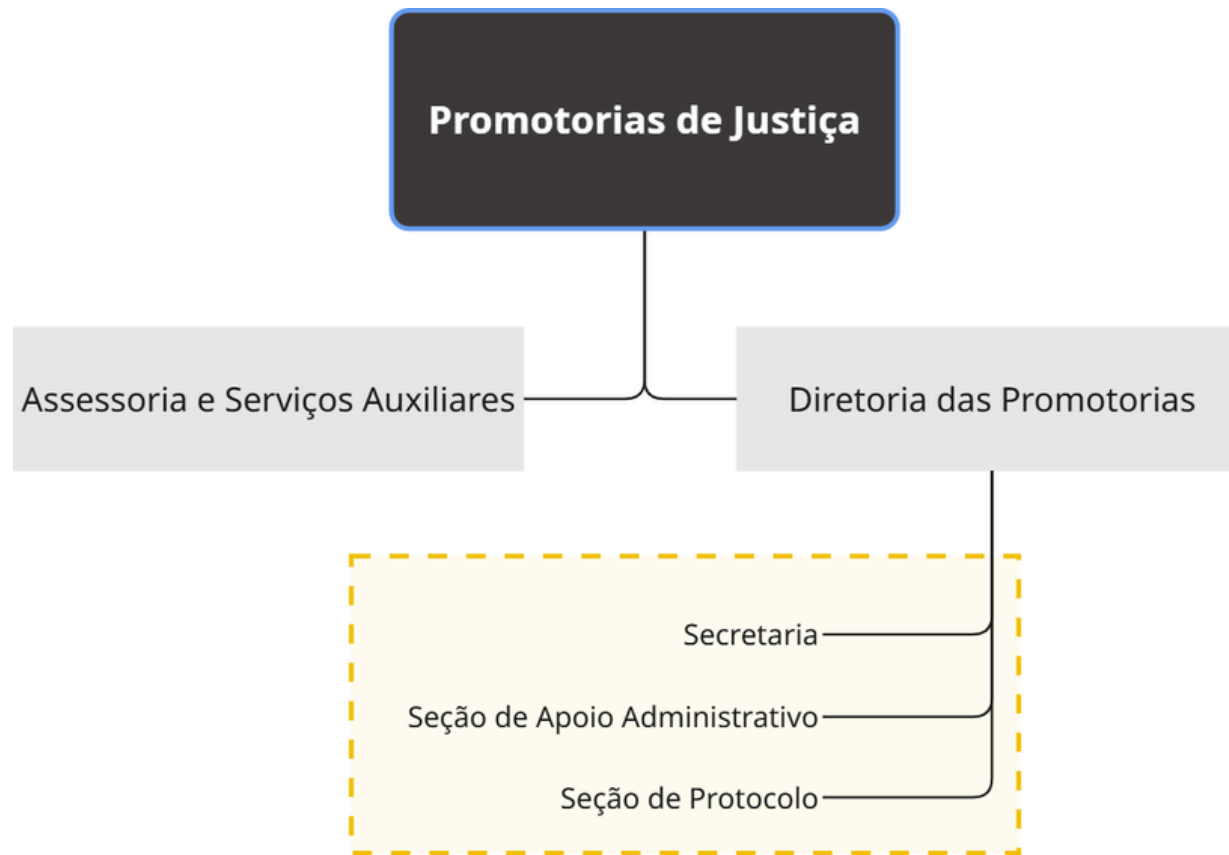

Estrutura Facultativa (art. 11, §1º, do Ato Regulamentar nº 22/2020)

- ➔ A estrutura das Promotorias de Justiça é definida pelo Ato Regulamentar nº 22/2020-GPGJ (Regimento Interno da Procuradoria-Geral de Justiça).

**MINISTÉRIO PÚBLICO DO ESTADO DO MARANHÃO  
PROCURADORIA-GERAL DE JUSTIÇA**

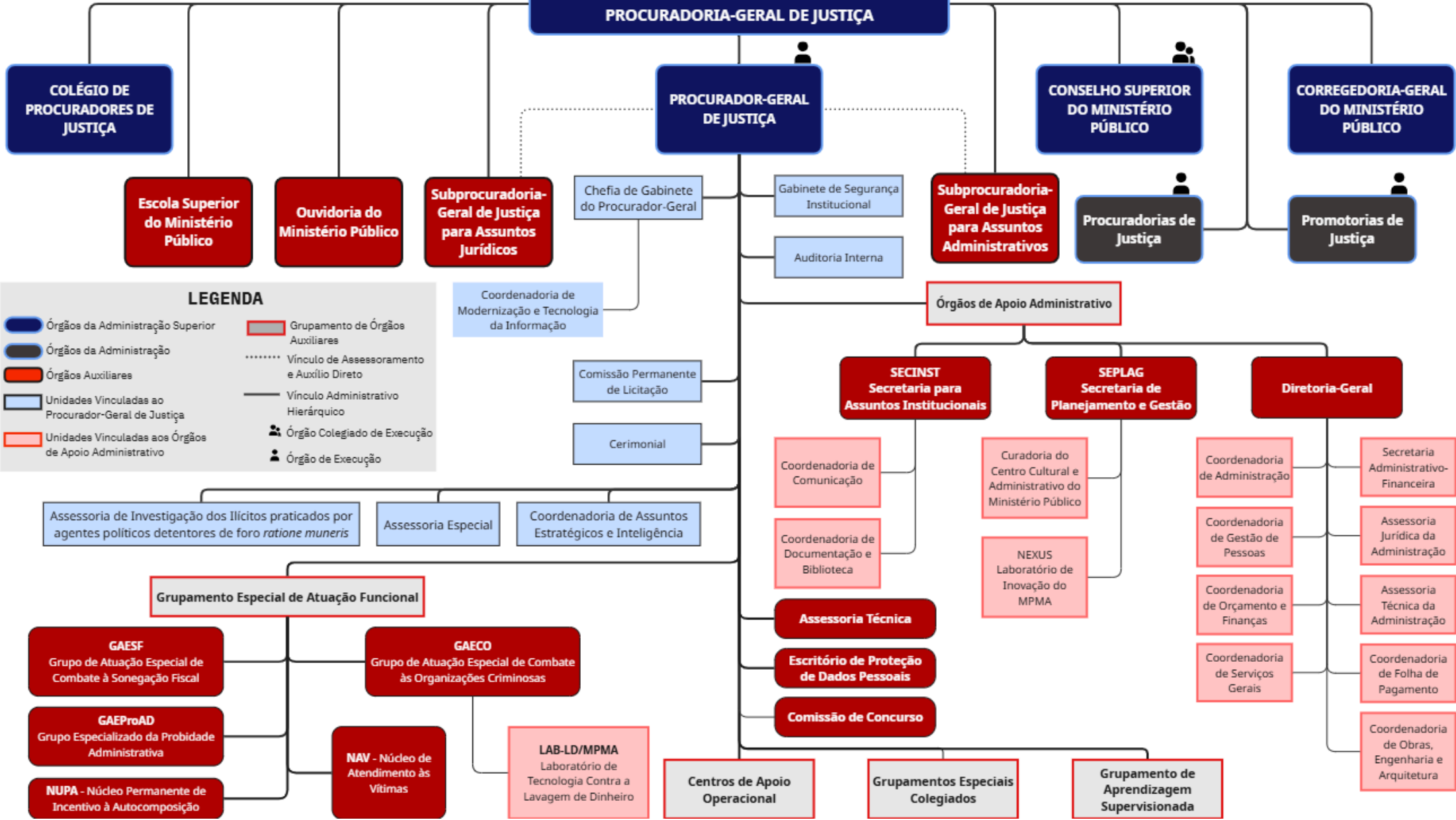

**LEGENDA**

- Órgãos da Administração Superior
- Órgãos da Administração
- Órgãos Auxiliares
- Unidades Vinculadas ao Procurador-Geral de Justiça
- Unidades Vinculadas aos Órgãos de Apoio Administrativo
- Grupamento de Órgãos Auxiliares
- Vínculo de Assessoramento e Auxílio Direto
- Vínculo Administrativo Hierárquico
- Órgão Colegiado de Execução
- Órgão de Execução